

ΥΠΟΥΡΓΕΙΟ ΥΠΟΔΟΜΩΝ & ΜΕΤΑΦΟΡΩΝ - ΓΕΝΙΚΗ ΓΡΑΜΜΑΤΕΙΑ ΥΠΟΔΟΜΩΝ
ΓΕΝΙΚΗ ΔΙΕΥΘΥΝΣΗ ΑΠΟΚΑΤΑΣΤΑΣΗΣ ΕΠΙΠΤΩΣΕΩΝ ΦΥΣΙΚΩΝ ΚΑΤΑΣΤΡΟΦΩΝ
(Γ.Δ.Α.Ε.Φ.Κ.)



ΜΕΤΑΣΕΙΣΜΙΚΟΙ ΕΛΕΓΧΟΙ ΚΤΗΡΙΩΝ

ΟΔΗΓΙΕΣ ΣΥΜΠΛΗΡΩΣΗΣ ΔΕΛΤΙΩΝ ΑΥΤΟΨΙΑΣ

*Μαρία Κλεάνθη, Πολ. Μηχ. MSc,
Γενική Διευθύντρια*

Δημοπούλου Ευγενία, Πολ. Μηχ.

μετασεισμικός έλεγχος



Είναι αρμοδιότητα του Υπουργείου Υποδομών και Μεταφορών και υλοποιείται δια της **Γ.Δ.Α.Ε.Φ.Κ.** σύμφωνα με το **σχέδιο δράσης** της και κατά περίπτωση, σε συνεργασία με διατιθέμενους μηχανικούς από τη Γενική Γραμματεία Υποδομών και τις τοπικές αρχές.

μετασεισμικός έλεγχος

έχει στόχο:

- ✓ την υπόδειξη στους πολίτες των κτηρίων που δεν πρέπει να χρησιμοποιούνται
- ✓ τον εντοπισμό και άρση επικινδυνοτήτων
- ✓ τον εντοπισμό κτηρίων που χρειάζονται άμεση υποστήλωση
- ✓ τον εντοπισμό των άμεσα κατάλληλων για χρήση κτηρίων
- ✓ τη συνέχιση των βασικών λειτουργιών
- ✓ τον προσδιορισμό της πληγείσας περιοχής

μετασεισμικός έλεγχος

- εγκατάσταση κλιμακίου στον προκαθορισμένο από την Πολιτική Προστασία χώρο, ή σε προκατασκευασμένο οικίσκο που τοποθετείται από τη ΔΑΕΦΚ σε κατάλληλο χώρο
- συλλογή αιτημάτων αυτοψιών
- καταμερισμός αιτημάτων σε χάρτες
- έναρξη αυτοψιών (αιτήματα ή/και σάρωση)

ηλεκτρονικό αρχείο καταγραφής τηλεφωνικών αιτήσεων

ΑΙΤΗΣΗ		α/α:	1001
ΑΠΟ	ΠΡΟΣ		
ΕΠΩΝΥΜΟ:	ΦΟΡΕΑΣ:		>>
ΟΝΟΜΑ:			
ΟΝΟΜΑ ΠΑΤΡΟΣ:	ΕΙΔΟΣ ΑΙΤΗΣΗΣ:		>>
Α.Δ.Τ.:			>>
ΗΜΕΡ.ΓΕΝΝΗΣΗΣ:			>>
ΤΟΠΟΣ ΓΕΝΝΗΣΗΣ:			
Δ/ΝΣΗ ΠΛΗΓΕΝΤΟΣ ΚΤΙΣΜΑΤΟΣ:			
Περιφ. Εν.>> Δήμος>> Δημ. Εν.>> Τοπ. Κοιν.>> ΟΔΟΣ>> ΑΡ.>> ΠΕΡΙΟΧΗ>>			
Τ.Κ.:			
ΤΗΛΕΦΩΝΟ:			
ΚΙΝΗΤΟ:	Ο Αιτών/ουσα		PRINT
Δ/ΝΣΗ ΚΑΤΟΙΚΙΑΣ	(Υπογραφή)		SAVE
EMAIL:			

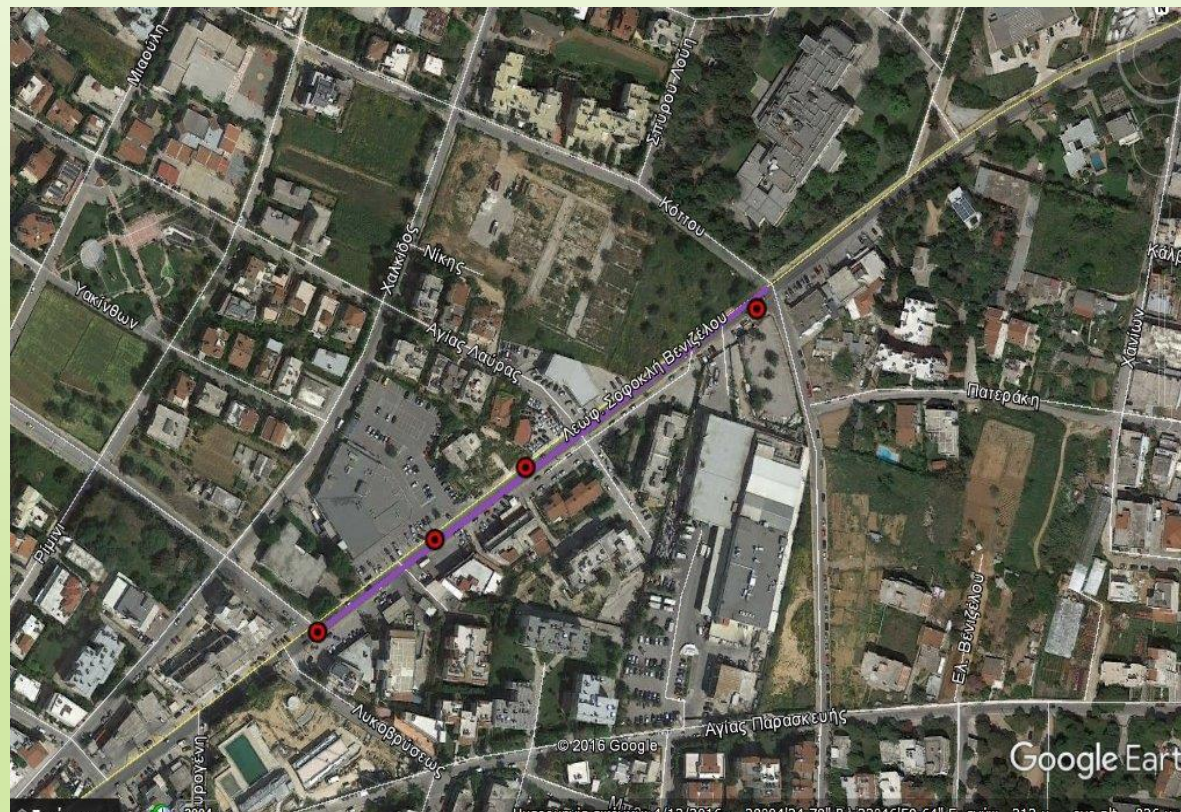

ηλεκτρονικό αρχείο καταγραφής τηλεφωνικών αιτήσεων

ΑΙΤ	ΠΡΟΣ ΟΦΘΑ	ΕΠΙΧΕΙΡΗΣΗ	ΟΝΟΜΑ	ΟΝΟΜΑ ΠΑΤ	ΑΔ	ΗΜΕΡΑ ΓΕΝΝΗ	ΤΟΠΟΣ ΓΕΝΝΗ	ΠΕΡΙΦΕΡΕΙΑΚΗ ΕΝΟΤΗΤΑ	ΔΗΜΟΣ	ΔΗΜΟΤΙΚΗ ΕΝΟΤΗΤΑ	ΤΟΠΙΚΗ ΚΟΙΝΟΤΗΤΑ	ΠΕΡΙΟΧΗ	ΟΔΟΣ	ΑΡΙΘ	ΤΗΛΕΦΩΝΟ	ΚΩΔ	ΔΙΕΥΘΥΝΣΗ ΚΑΤ	e-mail	ΒΑΘΜΟΛΟΓΙΑ	ΒΑΘΜΟΛΟΓΙΑ	ΒΑΘΜΟΛΟΓΙΑ	ΒΑΘΜΟΛΟΓΙΑ	ΠΑΡΑΤΗ
1001	ΔΔΕΦΚ	ΔΕΦΑΛΩΝΗ	ΔΦΚ		ΣΑΡΑΝΤΗ			ΒΟΡΕΙΟΤΟΠΙΚΗ ΔΕΛΦΙΝΗ	ΠΥΛΟΥ- ΧΩΜΕΤΟΥ	ΧΩΜΕΤΟΥ	ΧΩΜΕΤΟΥ		ΔΕΦΑΛΩΝ	22	2666	ΔΤΥΚΩΝΤΕ			ΔΥΤΙΚΗ	.	.	.	
1002	ΔΔΕΦΚ	ΚΑΡΑΜΑΝΩΛΗ	ΟΘΩΣΟ	ΠΠΠΠΠ	ΔΑΔΑΔΑ	26/10/66		ΒΟΡΕΙΟΤΟΠΙΚΗ ΔΕΛΦΙΝΗ	ΗΡΑΚΛΕΙΟΥ	ΗΡΑΚΛΕΙΟΥ	ΗΡΑΚΛΕΙΟΥ	ΠΛΑΤΕΙΑ	ΧΑΡΙΣ	12	14122	2103002342	0914002344		ΔΥΤΙΚΗ	ΕΠΙΧΕΙΡΗΣΙΟΤΗΤΑ	.	.	ΤΕΛΟΣ ΔΕΥΤ
																			
																			
																			
																			
																			
																			
																			
																			
																			
																			
																			
																			

ηλεκτρονικό αρχείο καταγραφής τηλεφωνικών αιτήσεων

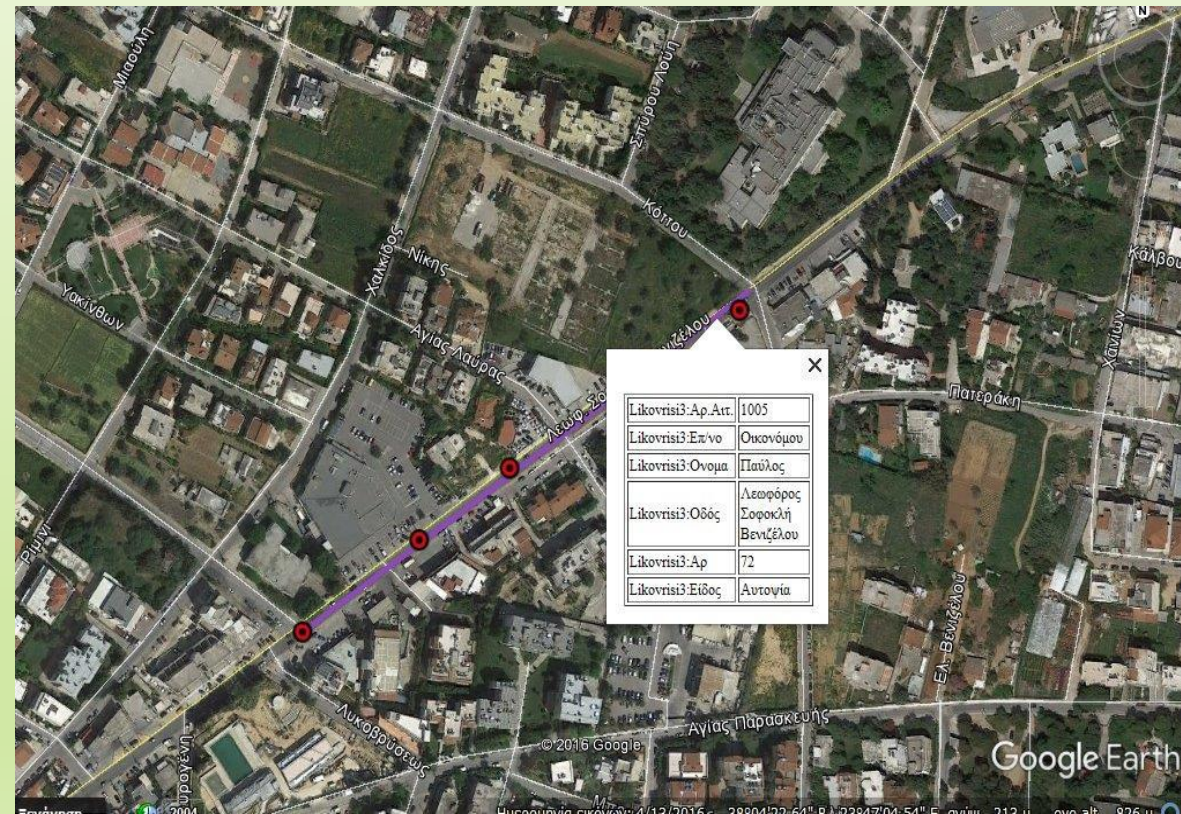
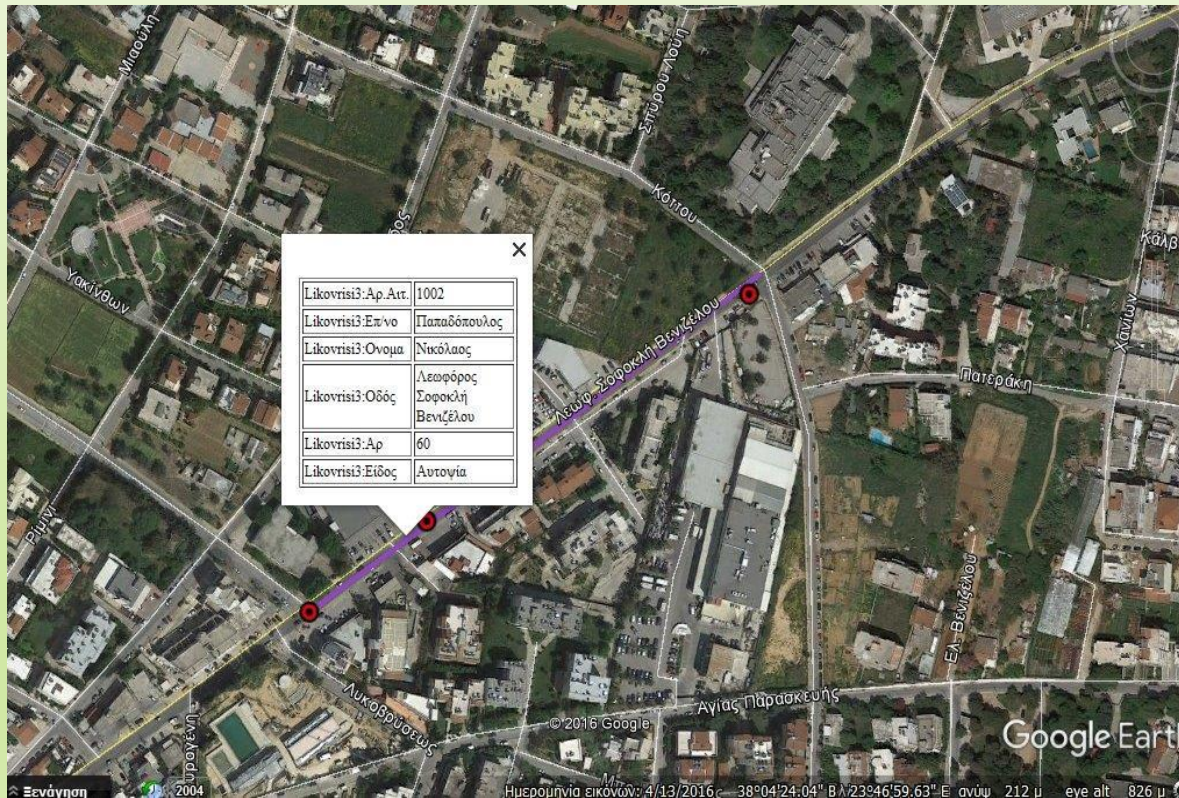

μετασεισμικός έλεγχος

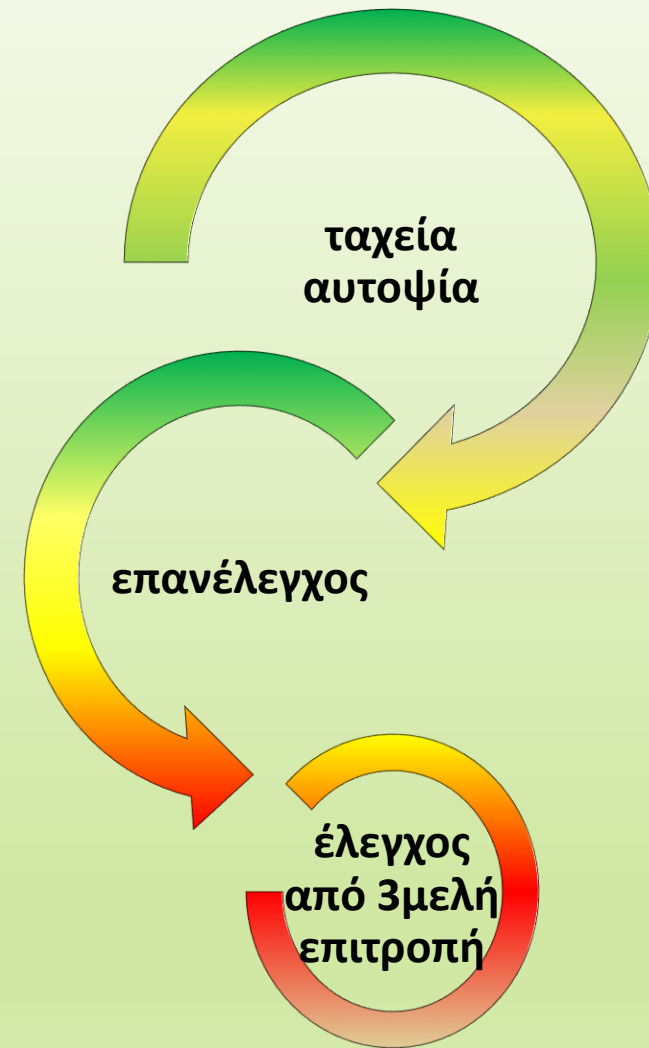

ταχεία αυτοψία

- ✓ Διενεργείται **αμέσως** μετά το συμβάν, προκειμένου να ελεγχθεί η **καταλληλότητα για χρήση** των κτηρίων αμέσως μετά τον σεισμό και στοχεύει πρωτίστως στην προστασία της ζωής των πολιτών, στη συνέχιση των βασικών λειτουργιών της περιοχής και στον προσδιορισμό της πληγείσας περιοχής
- ✓ Διενεργείται κατά προτεραιότητα σε κτίρια τα οποία είναι σε χρήση την ημέρα του σεισμού
- ✓ Δεν διενεργούνται αυτοψίες σε
 - πρόχειρες κατασκευές (κτίρια από φύλλα λαμαρίνας, φύλλα μοριοσανίδας)
 - ελεύθερα στέγαστρα, παραπήγματα, τμήματα ερειπίων, μάντρες
- ✓ Ως ταχεία αυτοψία νοείται μόνο η αυτοψία και η σύνταξη του σχετικού δελτίου της Γ.Δ.Α.Ε.Φ.Κ. από τους εντεταλμένους γι' αυτό μηχανικούς

ταχεία αυτοψία

- γρήγορη εκτίμηση των βλαβών του κτηρίου εξ αιτίας του σεισμού
- χαρακτηρισμός κτηρίων ως **κατοικήσιμων** ή **μη κατοικήσιμων**
- συμπλήρωση εντύπου ταχείας αυτοψίας.
- ενημέρωση των πολιτών για την κατοικησιμότητα και την ασφαλή χρήση του κτηρίου, της πρόσβασης σε αυτό και του περιβάλλοντος χώρου περιμετρικά του κτηρίου

συμπαράσταση



επανελέγχος

- ✓ Έχει σκοπό τον έλεγχο των κτηρίων και, δεδομένης της φθίνουσας πορείας της σεισμικής ακολουθίας, τη διαπίστωση της καταλληλότητας τους για χρήση και της σοβαρότητας των βλαβών.
- ✓ Επανελέγχονται τα κτήρια που κατά την ταχεία αυτοψία κρίθηκαν μη κατοικήσιμα
- ✓ Χαρακτηρισμός κτηρίων ως:
κατάλληλων για χρήση, προσωρινά ακατάλληλων για χρήση, επικίνδυνων
- ✓ Δεν διενεργούνται αυτοψίες σε
 - πρόχειρες κατασκευές (κτίρια από φύλλα λαμαρίνας, φύλλα μοριοσανίδας)
 - ελεύθερα στέγαστρα, παραπήγματα, τμήματα ερειπίων, μάντρες
- ✓ Ως επανελέγχος νοείται μόνο η αυτοψία και η σύνταξη του σχετικού δελτίου της Γ.Δ.Α.Ε.Φ.Κ. από τους εντεταλμένους γι' αυτό μηχανικούς

εξοπλισμός – έντυπα επιτροπών

υπηρεσιακή ταυτότητα	μπλοκ δελτίου ελέγχων
στυλό, σφυρίχτρα	έντυπο οδηγιών
σφυρί και καλέμι	έντυπο δελτίου επικινδυνοτήτων
γυλέκο με ένδειξη ιδιότητας-υπηρεσίας και κράνος προστασίας	πίνακα των τοπικών ή δημοτικών κοινοτήτων, χάρτες
κατάλληλες ηλεκτρονικές συσκευές	έντυπο στατιστικού δελτίου
σπρέι, ταινία σήμανσης επικινδυνοτήτων	ενημερωτικά έντυπα για τους πολίτες

κουράγιο

Γενικές Οδηγίες προς τους μηχανικούς

- ✓ Είναι απαραίτητη η προσηνής συμπεριφορά των μηχανικών των Επιτροπών, οι οποίοι θα προσεγγίζουν με κατανόηση και υπομονή τους πληγέντες από την καταστροφή, καθώς είναι ιδιαίτερως σημαντική η στήριξη των πληγέντων πολιτών από την πολιτεία.
- ✓ Εξηγείται στον πολίτη ότι η συγκεκριμένη διαδικασία αποσκοπεί στο να απαντήσει στην ερώτηση εάν είναι δυνατή ή όχι η χρήση του κτηρίου του, μετά το συγκεκριμένο συμβάν.
- ✓ Η αξιολόγηση της καταλληλότητας του ελεγχόμενου κτηρίου από τα μέλη της Επιτροπής και οι ενδεχόμενες κρίσεις ή/και διαφωνίες μεταξύ τους, δε συζητούνται ενώπιον των ιδιοκτητών των πληγέντων κτηρίων ή άλλων πολιτών.

Γενικές Οδηγίες προς τους μηχανικούς

- είναι ενδεδυμένοι με τρόπο που αφενός η εμφάνισή τους να συνάδει με την εικόνα του δημοσίου υπαλλήλου, εν ώρα υπηρεσίας και αφετέρου να εξασφαλίζει την ασφαλή διενέργεια των αυτοψιών
- φορούν το ειδικό γιλέκο, ώστε να είναι εμφανής η νομιμότητα της παρουσίας τους και των ενεργειών τους
- φροντίζουν να μην εκτίθενται σε επικίνδυνες καταστάσεις
- δεν εισέρχονται στο εσωτερικό κτηρίων τα οποία εμφανώς παρουσιάζουν σοβαρές βλάβες και πρέπει να σημανθούν ως «ΜΗ ΚΑΤΟΙΚΗΣΙΜΑ»

Γενικές Οδηγίες προς τους μηχανικούς

- εισέρχονται στο εσωτερικό του κτηρίου μόνο αν κρίνεται ασφαλές, εκ περιτροπής, φορώντας κράνος, και έχοντας εξασφαλίσει την προστασία τους και την ασφαλή έξοδο σε περίπτωση μετασεισμού
- ελέγχουν για πιθανούς κινδύνους από πτώση αντικειμένων (π.χ. στηθαίων, υαλοπινάκων, επικαλύψεων, επίπλων, κ.λπ.)
- δίνουν προσοχή σε πιθανούς κινδύνους από εγκαταστάσεις κοινής ωφελείας



γενικές οδηγίες

- ✓ δελτίο ελέγχου συντάσσεται ένα για κάθε κτίριο και όχι ανά ιδιοκτησία
- ✓ φωτογραφίες
 - όψης του κτιρίου
 - σημαντικότερες βλάβες
 - παροχής ΔΕΗ
 - δελτίο επανελέγχου μετά την συμπλήρωσή του
 - όνομα αρχείου
- ✓ συντεταγμένες
- ✓ σήμανση στην όψη του κτηρίου, ανάλογα με τον χαρακτηρισμό του κτηρίου
- ✓ κίτρινο στέλεχος του διπλότυπου και ενημερωτικό έντυπο παραδίδεται στον πολίτη & πρωτότυπο στέλεχος (λευκό) παραδίδεται στην Υπηρεσία.

Η επιτροπή καθημερινά:

- ✓ συντάσσει στατιστικό δελτίο των αυτοψιών ανά ημέρα, το οποίο το παραδίδει στον επικεφαλής
- ✓ εφόσον κατά την αυτοψία διαπιστωθεί επικινδυνότητα, συντάσσεται, από την επιτροπή, δελτίο επικινδυνοτήτων, ανεξάρτητα από το εάν συντάσσεται δελτίο ελέγχου, και ενημερώνεται άμεσα ο Επικεφαλής με κάθε πρόσφορο μέσο.
- ✓ καθημερινά, μετά το πέρας των αυτοψιών, το σύνολο των δελτίων ελέγχων και το αρχείο φωτογραφιών επιστρέφονται στον Επικεφαλής
- ✓ συνδράμει το έργο του συντονιστικού κέντρου όταν απαιτείται

ΤΑΧΕΙΑ ΑΥΤΟΨΙΑ

ΔΙΑΔΙΚΑΣΙΑ ΔΙΕΝΕΡΓΕΙΑΣ ΑΥΤΟΨΙΩΝ

ΟΔΗΓΟΣ ΣΥΜΠΛΗΡΩΣΗΣ ΔΕΛΤΙΟΥ



ΔΕΚΕΜΒΡΙΟΣ 2017

ομάδας εργασίας

**για τη σύνταξη οδηγιών μετασεισμικού ελέγχου κτιρίων
(Απόφαση ΔΑΕΦΚ/ οικ 6024 /Α42/21-12-2016)**

- Αβραμόπουλος Ιωάννης
- Γιαννέλος Ιωάννης
- Δημοπούλου Ευγενία
- Διαμαντόπουλος Φώτης
- Ζάγκα Ειρήνη
- Ιωαννίδης Κωνσταντίνος
- Καταώλη Μαρία
- Κλεάνθη Μαρία
- Κούση Βασιλική
- Μαργαλitis Πολυχρόνης
- Μπαμπάκη Βικτωρία
- Μπουκουράκης Σωτήρης
- Παυλής Ιωάννης
- Σαριδάκης Άγγελος

ΠΕΡΙΕΧΟΜΕΝΑ

ΔΙΑΔΙΚΑΣΙΑ ΔΙΕΝΕΡΓΕΙΑΣ ΤΑΧΕΙΑΣ ΑΥΤΟΨΙΑΣ.....	3
ΣΕΙΣΜΟΠΛΗΚΤΟΥ ΚΤΙΡΙΟΥ.....	3
ΩΜΗΠΕΣ ΣΥΝΤΗΡΗΣΗΣ ΔΕΛΤΟΥ ΤΑΧΕΙΑΣ ΑΥΤΟΨΙΑΣ.....	6
ΣΕΙΣΜΟΠΛΗΚΤΟΥ ΚΤΙΡΙΟΥ.....	6
ΩΜΗΠΕΣ ΣΥΝΤΗΡΗΣΗΣ ΣΤΑΤΙΣΤΙΚΟΥ ΔΕΛΤΟΥ.....	11
ΩΜΗΠΕΣ ΣΥΝΤΗΡΗΣΗΣ ΔΕΛΤΟΥ ΕΠΙΚΙΝΔΥΝΟΤΗΤΩΝ.....	12
ΠΑΡΑΡΤΗΜΑ Ι.....	13
ΕΝΔΕΙΚΤΙΚΕΣ ΦΩΤΟΓΡΑΦΙΕΣ ΚΑΙ ΣΧΙΣΤΑ ΒΛΑΒΩΝ.....	13
ΠΑΡΑΡΤΗΜΑ ΙΙ.....	28
ΕΝΤΥΠΟ ΔΕΛΤΟΥ ΤΑΧΕΙΑΣ ΑΥΤΟΨΙΑΣ.....	28
ΕΝΤΥΠΟ ΣΤΑΤΙΣΤΙΚΟΥ ΔΕΛΤΟΥ.....	28
ΕΝΤΥΠΟ ΔΕΛΤΟΥ ΕΠΙΚΙΝΔΥΝΟΤΗΤΩΝ.....	28
ΕΝΗΜΕΡΩΤΙΚΟ ΕΝΤΥΠΟ.....	28

Α. ΤΑΧΕΙΑ ΑΥΤΟΨΙΑ ΣΕΙΣΜΟΠΛΗΚΤΩΝ ΚΤΙΡΙΩΝ

Ι. ΔΙΑΔΙΚΑΣΙΑ ΔΙΕΝΕΡΓΕΙΑΣ ΤΑΧΕΙΑΣ ΑΥΤΟΨΙΑΣ

Η ταχεία αυτοψία στα κτίρια (πρωτοβάθμια έλεγχος) διενεργείται αμέσως μετά το σεισμό, προκειμένου να ελεγχθεί η καταλληλότητά για χρήση των κτιρίων και σταχθεί πρωτίστως στην προστασία της ζωής των πολιτών, στη συντήρηση των βασικών λειτουργιών της περιοχής και στην προαδιαγραφή της πληγείσας περιοχής.

Κατά τον πρωτοβάθμιο έλεγχο, ο οποίος διενεργείται σύμφωνα με τις οδηγίες του Επισκοπικής **ελέγχονται κατά προτεραιότητα** κτίρια κρίσιμων λειτουργιών, κτίρια τα οποία ήταν σε χρήση όταν έγινε ο σεισμός (κοινωνία, επαγγελματικά γυμνάσια, δημόσια κτίρια, ιατροί νοσοκ, κτίρια κοινωφελούς χρήσης), καθώς και κτίρια με επικινδυνότητα για την ασφάλεια των διασχισμένων.

Κτίρια άλλων χρήσεων, που βρίσκονται εκτός του διαμετρήσιμου ιστού της περιοχής που ελέγχεται (π.χ. στάθια, αγροτικές, αγροτικές αποθήκες, κ.λπ.), για τα οποία υποβάλλονται αιτήματα (πρωτοβάθμια ή γραπτά) από πολίτες, ελέγχονται μετά την αξιολόγηση των αναγκών που υπάρχουν, από τον Επισκοπική, ο οποίος κρίνει εάν οι έλεγχοι αυτοί θα γίνουν σε εκείνη τη χρονική στιγμή ή εάν τα κτίρια αυτά θα ελεγχθούν σε απόμικτη χρονική φάση.

Σε κτίρια με χρήση θεμελιών αποκατασκευών ο και β βεβαίως, δημοσίων νοσοκομείων, δικαστηρίων και σωφρονιστικών εκπαιδευτικών αυτοψίας γίνονται κατόπιν αιτήσης του συντονιστή.

Δε διενεργούνται έλεγχοι στις παρακάτω περιπτώσεις κτιρίων:

- πρόχειρες κατασκευές (κτίρια από φύλλο λαμαρίνας, γόμα μορισσάδας)
- κλαύματα στήριξης, παραπήγματα, τμήματα εργαίων, μόνιμα.

Οι επιτηρητές ενεργούν μόνο κατόπιν αιτήσης του Επισκοπικής της διαδοχής.

Τα κτίρια χαρακτηρίζονται είτε ως **ΚΑΙ ΟΙΚΗΜΑ** (κτίρια κατάλληλα για χρήση) είτε **ΜΗ ΚΑΙ ΟΙΚΗΜΑ** (κτίρια προσωρινά ακατάλληλα για χρήση), ανάλογα με τις βλάβες που παρουσιάζουν.

Τα κτίρια, που από την παρούσα διαδικασία θα χαρακτηριστούν ως **ΜΗ ΚΑΙ ΟΙΚΗΜΑ**, θα αποκατασκευαστούν, σύμφωνα με τη διαδικασία του «Επιτοκέλετου Ελέγχου» (Δευτεροβάθμιας Ελέγχου) ασφαλισμένων κτιρίων.

Στη ταχεία αυτοψία (πρωτοβάθμιας έλεγχος) νοείται μόνο η αυτοψία και η σύνταξη του σχετικού Δελτίου της Γ.Δ.Α.Ε.Φ.Κ. από τους υπαλλήλους γι' αυτό μηχανικούς.

Ο Επισκοπικής που συντονίζει τις αποκατασκευές ενέργειας για την διενέργεια των ελέγχων, ενημερώνει τους μηχανικούς και παραδίδει τον ελεγχθέντα στις επιτηρητές.

Τα μέλη των επιτηρητών πρέπει να ελέγχουν κατά την αυτοψία:

1. υπηρεσιακή ταυτότητα (για τους υπαλλήλους των ΔΑΕΦΚ), αστυνομική ταυτότητα για μη υπαλλήλους των ΔΑΕΦΚ.
2. το παρόν έντυπο.
3. στυλό.
4. σφραγίδα
5. γιλέκο με ένδειξη ιδιότητας-υπηρεσίας
6. κάρτας προστασίας
7. γιλέκο δελτίου ελέγχων, (ακόμα και ασφαλιστικό άδικο από είκοσι (20) διατάγματα, ή τμήματα αυτών, μονοβάθμια ελεγχθέντα δελτία)

μετασεισμικός έλεγχος

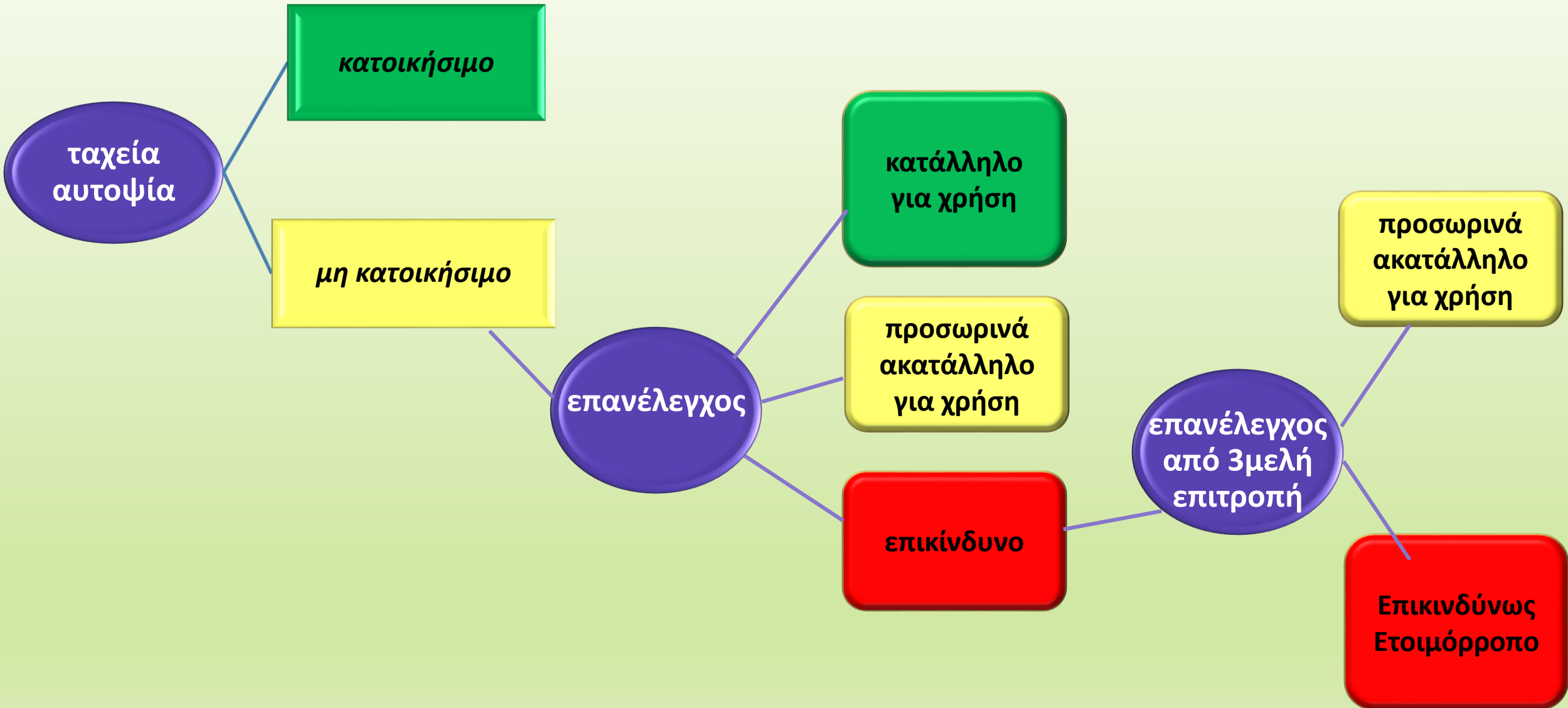

ΟΔΗΓΙΕΣ ΣΥΜΠΛΗΡΩΣΗΣ ΔΕΛΤΙΟΥ ΤΑΧΕΙΑΣ ΑΥΤΩΨΙΑΣ

ΟΔΗΓΙΕΣ ΓΙΑ ΣΥΜΠΛΗΡΩΣΗ ΕΝΤΥΠΟΥ ΤΑΧΕΙΑΣ ΑΥΤΩΨΙΑΣ ΑΝΑΦΟΡΙΚΑ ΜΕ ΤΗΝ ΚΑΤΑΛΛΗΛΟΤΗΤΑ ΤΟΥ ΚΤΙΡΙΟΥ ΓΙΑ ΧΡΗΣΗ

Χαρακτηρισμός	Καταλληλότητα για χρήση Μέτρα ασφαλείας	Ενδεικτική περιγραφή βλαβών
Κτίριο Κατάλληλο για χρήση (ΚΑΤΟΙΚΗΣΙΜΟ)	Στην κατηγορία αυτή υπάγονται κτίρια που δεν έχουν βλάβες ή έχουν ελαφρές βλάβες και η αντιστασιμότητα κανονικά τους δεν έχει μειωθεί.	<ul style="list-style-type: none"> • Ελαφρές ρωγμές στα τοίχους και οροφές • Καταρρέουσες ή αποκολληθείσες ελαφρές ρωγμές στους τοίχους • Ελαφρές ρωγμές στην οροφή • Τραχειότητες στα στοιχεία του φέροντα σε οριζόντια στοιχεία του οπλισμένου σκυροδέματος • Τραχειότητες ρηγματώσεις σε φέρουσα τοιχοποιία που δεν είναι σε μεγάλη έκταση
Κτίριο ακατάλληλο για χρήση (ΜΗ ΚΑΤΟΙΚΗΣΙΜΟ)	<p>Στην κατηγορία αυτή υπάγονται τα κτίρια που:</p> <p>α) έχουν υποστεί σοβαρές βλάβες και υπάρχει πιθανότητα αυτά ή τμήματά τους να καταρρεύσουν τμήματα και ως εκ τούτου πρέπει να εγκαταλειφθούν και να απαγορευτεί η χρήση τους, αν υπάρχουν υπολείμματα βλαβών και η αντιστασιμότητα τους κανονικά έχει μειωθεί</p> <p>β) έχουν υποστεί βλάβες και η αντιστασιμότητα τους κανονικά έχει μειωθεί</p> <p>γ) για λόγους ασφαλείας δεν πρέπει να χρησιμοποιηθούν μέχρι να αφαιρεθούν άμεσα επικινδυνότερα αβάντα ή στοιχεία που παρουσιάζονται σε στοιχεία φέροντα ή σε άλλα μη φέροντα στοιχεία</p> <p>Είναι πιθανόν να απαιτείται η λήψη πρόσθετων μέτρων ασφαλείας (υποστήριξη, καθάρωση επικαλυμμένων στοιχείων οφείων κλπ) μέχρι την καθάρωση των κτιρίων. Μετά την καθάρωση ο κίνδυνος αυτών θα διενεργείται ο έλεγχος των κτιρίων κατά το δευτεροβάθμιο αντισεισμικό έλεγχο θα διεξάγεται από επιτροπή Μηχανικών.</p> <p>Μέχρι τότε απαγορεύεται η χρήση τους.</p> <p>Κατά περίπτωση, μπορεί να επιτραπεί περιορισμένη είσοδος για μικρό χρονικό διάστημα και με ίδια ευθύνη.</p>	<ul style="list-style-type: none"> • Ολική ή μερική καταρρευση του κτιρίου ή ορόφου • Τα φέροντα στοιχεία έχουν μεγάλες βλάβες και η φέρουσα τοιχοποιία παρουσιάζει απόκλιση από την κατακόρυφο • Οι οριζόντιες και οι κλίμακες των φερόντων στοιχείων έχουν σοβαρές βλάβες • Τα φέροντα στοιχεία παρουσιάζουν ελαφρά παραμόρφωση • Ρωγμές στα φέροντα στοιχεία από οπλισμένο σκυρόδεμα • Βλάβες ή καταρρευση ή σημαντική απόκλιση της στέγης • Στραβίσεις ή άλλες ρωγμές σε φερόντες τοίχους • Διαγώνιες ρωγμές ή θραύσματα του υλικού σε τοίχους ανάμεσα σε παράθυρα ή πόρτες ή ανοικτή στοιχεία της κατασκευής • Ελαφρές βλάβες, ίσως της επικάλυψης της στέγης • Αποκόλληση μεγάλων κομματιών επιχρίσματος από τους τοίχους και τις οροφές • Βλάβες ή και μερική αποκόλληση κομμάτιων οπλισμένων τοίχων πλήρωσης και έντονες αποκολληθείσες τοίχων.

Εφόσον παρατηρούνται βλάβες που δεν οφείλονται στο σεισμό θα καταγράφονται με τη σχετική παρατήρηση.

Το εξώφυλλο αυτό μετά την αποκοπή του θα τοποθετείται πίσω από κάθε δίφυλλο σετ δελτίων, πριν την αναγραφή των στοιχείων.

Κωδ. Α.Α. _____
Α 002916

ΕΛΛΗΝΙΚΗ ΔΗΜΟΚΡΑΤΙΑ
Υ.ΠΕ.ΧΩ.Δ.Ε. - Γ.Γ.Δ.Ε. - Υ.Α.Σ.

ΔΕΛΤΙΟ ΤΑΧΕΙΑΣ ΑΥΤΩΨΙΑΣ
(Συμπληρώνεται για Δελτία Αυτοψίας από κτίρια και όργανα δικαστικής - διοικητικής)

Α. ΟΞΗ ΚΤΙΡΙΟΥ

 Όνομα: _____ Πόλη: _____
 Οδός: _____ Αριθ.: _____
 Έπαινος: _____ Όνομα: _____ Περίοδος: _____
 Τύλ.: _____

ΓΕΩΓΡΑΦΙΚΕΣ ΣΥΝΕΤΑΓΜΕΝΕΣ

Κ.	
Λ.	
Υ.	

Β. ΣΤΟΙΧΕΙΑ ΦΕΡΟΜΕΝΟΥ ΙΔΙΟΚΤΗΤΗ - ΔΙΑΧΕΙΡΙΣΤΗ

 Επώνυμο: _____ Όνομα: _____ Περίοδος: _____
 Τύλ.: _____

Γ. ΠΕΡΙΓΡΑΦΗ ΚΤΙΡΙΟΥ

 Αριθ. Ορόφων: _____ Αριθ. Διαίρει: _____ Υπόγειο: _____ Χρόνος Κατασκευής: _____
 Αριθμός αυτοτελών κτισμάτων στο ίδιο σύνολο

Είδος φέροντος οργανισμού:

<input type="checkbox"/> Στελετής οπλισμένου σκυροδέματος	<input type="checkbox"/> Μικτή Κατασκευή
<input type="checkbox"/> Φέρουσα Τοιχοποιία	<input type="checkbox"/> Άλλα συστήματα

Χρήση / εις:

<input type="checkbox"/> Κατοικία σε χρήση	<input type="checkbox"/> Επαγγελματικός χώρος	<input type="checkbox"/> Σχολείο	<input type="checkbox"/> Άλλα (συνολικά)
<input type="checkbox"/> Κατοικία εγκαταλελειμμένη	<input type="checkbox"/> Βιοτεχνία / Βιομηχανικό κτίριο	<input type="checkbox"/> Εκκλησία	
<input type="checkbox"/> Στάσιος / Αποθήκη	<input type="checkbox"/> Δημόσια Υπηρεσία	<input type="checkbox"/> Συναγωγή	

Δ. ΕΚΤΙΜΗΣΗ ΚΑΤΑΛΛΗΛΟΤΗΤΑΣ ΚΤΙΡΙΟΥ ΓΙΑ ΧΡΗΣΗ

 Έλεγχος εδαφικών μόνο Έλεγχος κλιμακίων και Μυρμηγκών

Διευκρινίζονται τα χαρακτηριστικά των οποίων ο χαρακτηρισμός είναι διαφορετικός από το συνολικό.

<input type="checkbox"/> ΚΑΤΟΙΚΗΣΙΜΟ	Κτίριο κατάλληλο για χρήση
<input type="checkbox"/> ΜΗ ΚΑΤΟΙΚΗΣΙΜΟ	Κτίριο προσωρινά ακατάλληλο για χρήση (επιανεχόμενο)
<input type="checkbox"/> Ανεπίτρεπτη υποκλίση του κτιρίου	<input type="checkbox"/> Ανεπίτρεπτος έλεγχος επικινδυνότητας

ΟΙ ΤΕΧΝΙΚΟΙ ΠΟΥ ΔΙΕΝΗΡΓΗΣΑΝ ΤΗΝ ΤΑΧΕΙΑ ΑΥΤΩΨΙΑ

1. Ονοματεπώνυμο: _____
 Εξιδίκευση: _____
 Υπογραφή: _____

2. Ονοματεπώνυμο: _____
 Εξιδίκευση: _____
 Υπογραφή: _____

ΠΑΡΑΛΗΘΗΚΕ ΔΕΛΤΙΟ ΑΥΤΩΨΙΑΣ
Ο Παραλήθης / Η Παραλήθουσα

Ονοματεπώνυμο: _____
 Υπογραφή: _____

Ιδιοκτήτης
 Διαχειριστής
 Άλλος

Σελ. 2 από 2
Αριθ. 001



ΔΕΛΤΙΟ ΤΑΧΕΙΑΣ ΑΥΤΟΨΙΑΣ
(Συμπληρώνεται ένα Δελτίο Αυτοψίας ανά κτίριο και όχι ανά ιδιοκτησία - διαμέρισμα)

Α. ΘΕΣΗ ΚΤΙΡΙΟΥ

Νομαρχία
Δήμος / Δ.Δ. Περιοχή:
Οδός: Αριθ. :

ΓΕΩΓΡΑΦΙΚΕΣ ΣΥΝΤΕΤΑΓΜΕΝΕΣ

X:
Y:

Β. ΣΤΟΙΧΕΙΑ ΦΕΡΟΜΕΝΟΥ ΙΔΙΟΚΤΗΤΗ - ΔΙΑΧΕΙΡΙΣΤΗ

Επώνυμο: Όνομα: Πατρώνυμο:
Τηλ.

Γ. ΠΕΡΙΓΡΑΦΗ ΚΤΙΡΙΟΥ

Αριθμ. Ορόφων: Αριθμ. Διαμερ. : Υπόγειο: Χρόνος Κατασκευής:

Αριθμός αυτοτελών κτισμάτων στο ίδιο οικόπεδο

Είδος φέροντος οργανισμού :

- Σκελετός οπλισμένου σκυροδέματος Μικτή Κατασκευή
 Φέρουσα Τοιχοποιία Άλλο (περιγραφή)

Χρήση / εις :

- Κατοικία σε χρήση Επαγγελματικός χώρος Σχολείο Άλλο (περιγραφή)
 Κατοικία εγκαταλελειμμένη Βιοτεχνία / Βιομηχανικό κτίριο Εκκλησία
 Σταύλος / Αποθήκη Δημόσια Υπηρεσία Ξενοδοχείο

Δ. ΕΚΤΙΜΗΣΗ ΚΑΤΑΛΛΗΛΟΤΗΤΑΣ ΚΤΙΡΙΟΥ ΓΙΑ ΧΡΗΣΗ

Έλεγχος εξωτερικά μόνο Έλεγχος εσωτερικά και
εξωτερικά

Διευκρινίζονται τα διαμερίσματα των οποίων ο χαρακτηρισμός είναι διαφορετικός από το συνολικό.

- ΚΑΤΟΙΚΗΣΙΜΟ** Κτίριο κατάλληλο για χρήση
 ΜΗ ΚΑΤΟΙΚΗΣΙΜΟ Κτίριο προσωρινά ακατάλληλο για χρήση (επανελέγχος)
 Απαιτείται υποσύλωση του κτιρίου Απαιτείται έλεγχος επικινδυνότητας

ΟΙ ΤΕΧΝΙΚΟΙ ΠΟΥ ΔΙΕΝΗΡΓΗΣΑΝ ΤΗΝ ΤΑΧΕΙΑ ΑΥΤΟΨΙΑ

Ημερομηνία

Ωρα

1. Ονοματεπώνυμο: 2. Ονοματεπώνυμο:

Ειδικότητα : Ειδικότητα :

Υπογραφή Υπογραφή

ΠΑΡΑΛΗΦΘΗΚΕ ΔΕΛΤΙΟ ΑΥΤΟΨΙΑΣ

Ο Παραλαβών / Η Παραλαβούσα

Ονοματεπώνυμο: Ιδιοκτήτης
Υπογραφή Διαχειριστής
 Άλλος

DATA ENTRY
Κωδικός υπαλ.



ΕΛΛΗΝΙΚΗ ΔΗΜΟΚΡΑΤΙΑ
ΥΠΥΜΕ -Γ.Γ.Υ- Γ.Δ.Α.Ε.Φ.Κ.

Κωδ. Α Α.....

Α 134002

- αύξων αριθμός αυτοψίας κάθε επιτροπής.
- κάθε νέα ημέρα αυτοψιών ξεκινά από το ένα (1)

ΔΕΛΤΙΟ ΤΑΧΕΙΑΣ ΑΥΤΟΨΙΑΣ

(Συμπληρώνεται ένα Δελτίο Αυτοψίας ανά κτίριο και όχι ανά ιδιοκτησία –διαμέρισμα)

Α. ΘΕΣΗ ΚΤΙΡΙΟΥ

Π.Ε.....**Δυτικής Αττικής**.....

Τοπ. Κοινότητα :

Δήμος / Δ.Κ-Τ.Κ.....**Μάνδρας / Δ.Κ. Μάνδρας**.....

Περιοχή:

Οδός:.....**Περικλέους**.....

Αριθ.:

ΓΕΩΓΡΑΦΙΚΕΣ ΣΥΝΤΕΤΑΓΜΕΝΕΣ

X:	38.073472
Y:	23.500528

WGS84

❖ Σύστημα ΕΓΣΑ87 ή WGS84 (Google)

Β. ΣΤΟΙΧΕΙΑ ΦΕΡΟΜΕΝΟΥ ΙΔΙΟΚΤΗΤΗ

-ΔΙΑΧΕΙΡΙΣΤΗ

Επώνυμο :.....**Παππάς**.....

Όνομα :.....**Δημήτριος**.....

Πατρώνυμο :.....**Γεώργιος**.....

Τηλ. :.....**2108833407 /6977657782**.....

Στην περίπτωση συνιδιοκτησιών, αναγράφονται τα στοιχεία των ιδιοκτητών ή του διαχειριστή του κτηρίου.

❖ στο μέσο της κύριας όψης του κτηρίου.
❖ εντός σχεδίου πόλεως προαιρετική



ΔΕΛΤΙΟ ΤΑΧΕΙΑΣ ΑΥΤΟΨΙΑΣ
(Συμπληρώνεται ένα Δελτίο Αυτοψίας ανά κτίριο και όχι ανά ιδιοκτησία - διαμέρισμα)

Α. ΘΕΣΗ ΚΤΙΡΙΟΥ

Νομαρχία
Δήμος / Δ.Δ. Περιοχή:
Οδός: Αριθ. :

ΓΕΩΓΡΑΦΙΚΕΣ ΣΥΝΤΕΤΑΓΜΕΝΕΣ

X:
Y:

Β. ΣΤΟΙΧΕΙΑ ΦΕΡΟΜΕΝΟΥ ΙΔΙΟΚΤΗΤΗ - ΔΙΑΧΕΙΡΙΣΤΗ

Επώνυμο: Όνομα: Πατρώνυμο:
Τηλ. :

Γ. ΠΕΡΙΓΡΑΦΗ ΚΤΙΡΙΟΥ

Αριθμ. Ορόφων: Αριθμ. Διαμερ. : Υπόγειο: Χρόνος Κατασκευής:

Αριθμός αυτοτελών κτισμάτων στο ίδιο οικόπεδο

Είδος φέροντος οργανισμού :

- Σκελετός οπλισμένου σκυροδέματος Μικτή Κατασκευή
 Φέρουσα Τοιχοποιία Άλλο (περιγραφή)

Χρήση / εις :

- Κατοικία σε χρήση Επαγγελματικός χώρος Σχολείο Άλλο (περιγραφή)
 Κατοικία εγκαταλελειμμένη Βιοτεχνία / Βιομηχανικό κτίριο Εκκλησία
 Σταύλος / Αποθήκη Δημόσια Υπηρεσία Ξενοδοχείο

Δ. ΕΚΤΙΜΗΣΗ ΚΑΤΑΛΛΗΛΟΤΗΤΑΣ ΚΤΙΡΙΟΥ ΓΙΑ ΧΡΗΣΗ

Έλεγχος εξωτερικά μόνο Έλεγχος εσωτερικά και
εξωτερικά

Διευκρινίζονται τα διαμερίσματα των οποίων ο χαρακτηρισμός είναι διαφορετικός από το συνολικό.

- ΚΑΤΟΙΚΗΣΙΜΟ** Κτίριο κατάλληλο για χρήση
 ΜΗ ΚΑΤΟΙΚΗΣΙΜΟ Κτίριο προσωρινά ακατάλληλο για χρήση (επανεέλεγχος)
 Απαιτείται υποσύλωση του κτιρίου Απαιτείται έλεγχος επικινδυνότητας

ΟΙ ΤΕΧΝΙΚΟΙ ΠΟΥ ΔΙΕΝΗΡΓΗΣΑΝ ΤΗΝ ΤΑΧΕΙΑ ΑΥΤΟΨΙΑ

Ημερομηνία

Ωρα

1. Ονοματεπώνυμο: 2. Ονοματεπώνυμο:

Ειδικότητα : Ειδικότητα :

Υπογραφή Υπογραφή

ΠΑΡΑΛΗΦΘΗΚΕ ΔΕΛΤΙΟ ΑΥΤΟΨΙΑΣ

Ο Παραλαβών / Η Παραλαβούσα

Ονοματεπώνυμο: Ιδιοκτήτης
Υπογραφή Διαχειριστής
 Άλλος

DATA ENTRY
Κωδικός υπαλ.

ΠΑΡΑΔΕΙΓΜΑ

Ισόγειο + πρώτος

ανεξάρτητες
λειτουργικά
κατοικίες

Γ. ΠΕΡΙΓΡΑΦΗ ΚΤΙΡΙΟΥ

Αριθμ. Ορόφων : **2** Αριθμ. Διαμερ. : **2** Υπόγειο : **ΝΑΙ** Χρόνος Κατασκευής : **1950**
ΟΧΙ
ΤΜΗΜΑ

Αριθμός αυτοτελών κτισμάτων στο ίδιο οικόπεδο

3

Αρ. Παροχής ΔΕΗ : 2 57800755
(Ηλεκτροδοτείται από διπλανό)

Είδος φέροντος οργανισμού :

Σκελετός οπλισμένου σκυροδέματος

Μικτή Κατασκευή

Φέρουσα Τοιχοποιία **Λιθοδομή**

Ξύλινος Άλλο (περιγραφή)

- Αριθμός στο μεταλλικό ταμπελάκι του κουτιού του ρολογιού («χελώνα») ή από λογαριασμό της Δ.Ε.Η.
- Στην περίπτωση που δεν είναι εφικτό ο αριθμός Μετρητή

Αναγράφεται το είδος της φέρουσας τοιχοποιίας

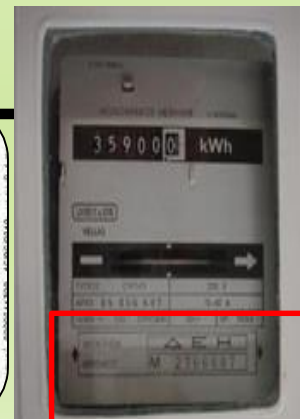



ΔΕΛΤΙΟ ΤΑΧΕΙΑΣ ΑΥΤΟΨΙΑΣ
(Συμπληρώνεται ένα Δελτίο Αυτοψίας ανά κτίριο και όχι ανά ιδιοκτησία - διαμέρισμα)

Α. ΘΕΣΗ ΚΤΙΡΙΟΥ

Νομαρχία
Δήμος / Δ.Δ. Περιοχή:
Οδός: Αριθ. :

ΓΕΩΓΡΑΦΙΚΕΣ ΣΥΝΤΕΤΑΓΜΕΝΕΣ

X:
Y:

Β. ΣΤΟΙΧΕΙΑ ΦΕΡΟΜΕΝΟΥ ΙΔΙΟΚΤΗΤΗ - ΔΙΑΧΕΙΡΙΣΤΗ

Επώνυμο: Όνομα: Πατρώνυμο:
Τηλ. :

Γ. ΠΕΡΙΓΡΑΦΗ ΚΤΙΡΙΟΥ

Αριθμ. Ορόφων: Αριθμ. Διαμερ. : Υπόγειο: Χρόνος Κατασκευής:
Αριθμός αυτοτελών κτισμάτων στο ίδιο οικόπεδο

Είδος φέροντος οργανισμού :

- Σκελετός οπλισμένου σκυροδέματος Μικτή Κατασκευή
 Φέρονμα Τσιγοποιία Άλλο (περιγραφή)

Χρήση / εις :

- Κατοικία σε χρήση Επαγγελματικός χώρος Σχολείο Άλλο (περιγραφή)
 Κατοικία εγκαταλελειμένη Βιοτεχνία / Βιομηχανικό κτίριο Εκκλησία
 Σταύλος / Αποθήκη Δημόσια Υπηρεσία Ξενοδοχείο

Δ. ΕΚΤΙΜΗΣΗ ΚΑΤΑΛΛΗΛΟΤΗΤΑΣ ΚΤΙΡΙΟΥ ΓΙΑ ΧΡΗΣΗ

Έλεγχος εξωτερικά μόνο Έλεγχος εσωτερικά και
εξωτερικά

Διευκρινίζονται τα διαμερίσματα των οποίων ο χαρακτηρισμός είναι διαφορετικός από το συνολικό.

- ΚΑΤΟΙΚΗΣΙΜΟ** Κτίριο κατάλληλο για χρήση
 ΜΗ ΚΑΤΟΙΚΗΣΙΜΟ Κτίριο προσωρινά ακατάλληλο για χρήση (επανελέγχος)
 Απαιτείται υποστήλωση του κτιρίου Απαιτείται έλεγχος επικινδυνότητας

ΟΙ ΤΕΧΝΙΚΟΙ ΠΟΥ ΔΙΕΝΗΡΓΗΣΑΝ ΤΗΝ ΤΑΧΕΙΑ ΑΥΤΟΨΙΑ

Ημερομηνία

Ωρα

1. Ονοματεπώνυμο: 2. Ονοματεπώνυμο:

Ειδικότητα : Ειδικότητα :

Υπογραφή Υπογραφή

ΠΑΡΑΛΗΦΘΗΚΕ ΔΕΛΤΙΟ ΑΥΤΟΨΙΑΣ

Ο Παραλαβών / Η Παραλαβούσα

Ονοματεπώνυμο: Ιδιοκτήτης
Υπογραφή Διαχειριστής
 Άλλος

DATA ENTRY
Κωδικός υπαλ.

Αναγράφονται όλες οι χρήσεις του κτιρίου

Χρήση / εις :

- | | | | |
|--|---|-------------------------------------|---|
| <input type="checkbox"/> Κατοικία σε χρήση | <input type="checkbox"/> Επαγγελματικός Χώρος | <input type="checkbox"/> Σχολείο | <input type="checkbox"/> Άλλο (περιγραφή) |
| <input type="checkbox"/> Κατοικία εγκαταλελειμμένη | <input type="checkbox"/> Βιοτεχνία / Βιομηχανικό κτίριο | <input type="checkbox"/> Εκκλησία | |
| <input type="checkbox"/> Στάβλος / Αποθήκη | <input type="checkbox"/> Στάβλος / Αποθήκη | <input type="checkbox"/> Ξενοδοχείο | |

χώρος λατρείας θρησκείας
(π.χ. ιερός ναός, τζαμί)

Προσοχή

Διαχωρισμός «Εγκαταλελειμμένης»
και «Ακατοίκητης»

- ❖ κτήριο ή τμήμα κτηρίου με μορφή κατοικίας το οποίο όμως δεν ήταν σε χρήση για σειρά πολλών ετών.
- ❖ Φέρει βλάβες από έλλειψη μέριμνας από τον ιδιοκτήτη, με αποτέλεσμα να μην εξυπηρετεί τον αρχικό της ρόλο, ήτοι την προστασία των ενοίκων από τη βροχή, τον άνεμο, τη ζέστη και το κρύο.
- ❖ Απουσιάζουν κατά τμήματα ή στο σύνολο, κουφώματα, στέγη, και δάπεδα.
- ❖ Συνήθως δεν υπάρχει σύνδεση με δίκτυα κοινής ωφέλειας ή αν υπάρχει η κατανάλωση είναι μηδενική για πολλά χρόνια.

ΑΚΑΤΟΙΚΗΤΗ - ΚΕΝΗ:

Δεν είναι σε χρήση για έτος ή σειρά ετών. Συνήθως χωρίς κατανάλωση στα δίκτυα κοινής ωφέλειας. **Εν δυνάμει μπορεί να κατοικηθεί.**



ΔΕΛΤΙΟ ΤΑΧΕΙΑΣ ΑΥΤΟΨΙΑΣ
(Συμπληρώνεται ένα Δελτίο Αυτοψίας ανά κτίριο και όχι ανά ιδιοκτησία - διαμέρισμα)

Α. ΘΕΣΗ ΚΤΙΡΙΟΥ

Νομαρχία
Δήμος / Δ.Δ. Περιοχή:
Οδός: Αριθ. :

ΓΕΩΓΡΑΦΙΚΕΣ ΣΥΝΤΕΤΑΓΜΕΝΕΣ

X:	
Y:	

Β. ΣΤΟΙΧΕΙΑ ΦΕΡΟΜΕΝΟΥ ΙΔΙΟΚΤΗΤΗ - ΔΙΑΧΕΙΡΙΣΤΗ

Επώνυμο: Όνομα: Πατρώνυμο:
Τηλ. :

Γ. ΠΕΡΙΓΡΑΦΗ ΚΤΙΡΙΟΥ

Αριθμ. Ορόφων: Αριθμ. Διαμερ. : Υπόγειο: Χρόνος Κατασκευής:
Αριθμός αυτοτελών κτισμάτων στο ίδιο οικόπεδο

Είδος φέροντος οργανισμού :

- Σκελετός οπλισμένου σκυροδέματος Μικτή Κατασκευή
 Φέρουσα Τοιχοποιία Άλλο (περιγραφή)

Χρήση / εις :

- Κατοικία σε χρήση Επαγγελματικός χώρος Σχολείο Άλλο (περιγραφή)
 Κατοικία εγκαταλελειμμένη Βιοτεχνία / Βιομηχανικό κτίριο Εκκλησία
 Σταύλος / Αποθήκη Δημόσια Υπηρεσία Ξενοδοχείο

Δ. ΕΚΤΙΜΗΣΗ ΚΑΤΑΛΛΗΛΟΤΗΤΑΣ ΚΤΙΡΙΟΥ ΓΙΑ ΧΡΗΣΗ

- Έλεγχος εξωτερικά μόνο Έλεγχος εσωτερικά και
εξωτερικά

Διευκρινίζονται τα διαμερίσματα των οποίων ο χαρακτηρισμός είναι διαφορετικός από το συνολικό.

- ΚΑΤΟΙΚΗΣΙΜΟ** Κτίριο κατάλληλο για χρήση
 ΜΗ ΚΑΤΟΙΚΗΣΙΜΟ Κτίριο προσωρινά ακατάλληλο για χρήση (επανελέγχος)
 Απαιτείται υποστύλωση του κτιρίου Απαιτείται έλεγχος επικινδυνότητας

ΟΙ ΤΕΧΝΙΚΟΙ ΠΟΥ ΔΙΕΠΗΡΕΗΣΑΝ ΤΗΝ ΤΑΧΕΙΑ ΑΥΤΟΨΙΑ

Ημερομηνία
Ωρα

1. Ονοματεπώνυμο: 2. Ονοματεπώνυμο:
Ειδικότητα : Ειδικότητα :
Υπογραφή Υπογραφή

ΠΑΡΑΛΗΦΘΗΚΕ ΔΕΛΤΙΟ ΑΥΤΟΨΙΑΣ

Ο Παραλαβών / Η Παραλαβούσα

Ονοματεπώνυμο: Ιδιοκτήτης
Υπογραφή Διαχειριστής
 Άλλος

DATA ENTRY
Κωδικός υπαλ.

**Η εκτίμηση καταλληλότητας κτηρίου για χρήση, γίνεται λαμβάνοντας υπόψη το φύλλο
«ΟΔΗΓΙΕΣ ΓΙΑ ΣΥΜΠΛΗΡΩΣΗ ΕΝΤΥΠΟΥ ΤΑΧΕΙΑΣ ΑΥΤΟΨΙΑΣ ΑΝΑΦΟΡΙΚΑ ΜΕ ΤΗΝ
ΚΑΤΑΛΛΗΛΟΤΗΤΑ ΤΟΥ ΚΤΙΡΙΟΥ ΓΙΑ ΧΡΗΣΗ»**

- Αφορά στο σύνολο του κτηρίου
- ως προς την καταλληλότητα για χρήση, ή ως προς την ασφαλή πρόσβαση σε αυτό

Δ. ΕΚΤΙΜΗΣΗ ΚΑΤΑΛΛΗΛΟΤΗΤΑΣ ΚΤΙΡΙΟΥ ΓΙΑ ΧΡΗΣΗ

Έλεγχος εξωτερικά μόνο



Έλεγχος εσωτερικά και



Διευκρινίζονται τα διαμερίσματα τ



ΚΑΤΟΙΚΗΣΙΜΟ

(Όλα τα διαμερίσματα εκτός από



ΜΗ ΚΑΤΟΙΚΗΣΙΜΟ

*(Λόγω αποκόλλησης καμινάδας, τ
(Α1 Διαμερίσματα του Ισογείου)
Παρατήρηση: Μετά την άρση της επικινδ*



Απαιτείται υποστύλωση του κτηρίου

Συμπληρω
κατά
διαπίσ

- ένα κτήριο χωρίς βλάβες όταν ανεξάρτητα κτήρια που συμπληρώνουν τη βασική λειτουργική του χρήση (κουζίνας ή/και WC) είναι μη κατοικήσιμα.
- ύπαρξη επισφαλών επικίνδυνων-ετοιμόρροπων τμημάτων του κτηρίου ή όμορων σε αυτό (αποκολλημένα κεραμίδια, αποκολλημένες καπνοδόχοι, κ.λπ.)

Αναγράφεται παρατήρηση:

«Μετά την άρση της επικινδυνότητας το κτήριο μπορεί να χρησιμοποιηθεί».

Δ. ΕΚΤΙΜΗΣΗ ΚΑΤΑΛΛΗΛΟΤΗΤΑΣ ΚΤΙΡΙΟΥ ΓΙΑ ΧΡΗΣΗ

Έλεγχος εξωτερικά μόνο

Έλεγχος εσωτερικά και
εξωτερικά

Διευκρινίζονται τα διαμερίσματα των οποίων ο χαρακτηρισμός είναι διαφορετικός από το συνολικό.

ΚΑΤΟΙΚΗΣΙΜΟ

Κτίριο κατοικησιμότητας

ΜΗ ΚΑΤΟΙΚΗΣΙΜΟ **Φ.Ο.**

Κτίριο Φ.Ο.

στην περίπτωση που διαπιστωθούν βλάβες στον φέροντα οργανισμό (επανελέγχος)

Απαιτείται υποστύλωση του κτιρίου

Απαιτείται έλεγχος επικινδυνότητας

- περιγράφονται οι περιοχές (εντός ή/και εκτός του κτηρίου) στους οποίους διαπιστώνεται επικινδυνότητα πρόσβασης (δίνεται προσοχή και σε πιθανούς κινδύνους από εγκαταστάσεις κοινής ωφελείας).
- συμπληρώνεται το ειδικό δελτίο επικινδυνοτήτων
- Ενημερώνονται για την λήψη επί τόπου μέτρων ο φερόμενος ιδιοκτήτης (ή ο εκπρόσωπός του), ο Επικεφαλής και οι αρμόδιες Υπηρεσίες.



ΔΕΛΤΙΟ ΤΑΧΕΙΑΣ ΑΥΤΟΨΙΑΣ
(Συμπληρώνεται ένα Δελτίο Αυτοψίας ανά κτίριο και όχι ανά ιδιοκτησία - διαμέρισμα)

Α. ΘΕΣΗ ΚΤΙΡΙΟΥ

Νομαρχία

Δήμος / Δ.Δ.

Οδός:

Περιοχή:

Αριθ. :

ΓΕΩΓΡΑΦΙΚΕΣ ΣΥΝΤΕΤΑΓΜΕΝΕΣ

X:	
Y:	

Β. ΣΤΟΙΧΕΙΑ ΦΕΡΟΜΕΝΟΥ ΙΔΙΟΚΤΗΤΗ - ΔΙΑΧΕΙΡΙΣΤΗ

Επώνυμο:

Όνομα:

Πατρώνυμο:

Τηλ. :

Γ. ΠΕΡΙΓΡΑΦΗ ΚΤΙΡΙΟΥ

Αριθμ. Ορόφων: Αριθμ. Διαμερ. : Υπόγειο: Χρόνος Κατασκευής:

Αριθμός αυτοτελών κτισμάτων στο ίδιο οικόπεδο

Είδος φέροντος οργανισμού :

Σκελετός οπλισμένου σκυροδέματος

Μικτή Κατασκευή

Φέρουσα Τοιχοποιία

Άλλο (περιγραφή)

Χρήση / εις :

Κατοικία σε χρήση

Επαγγελματικός χώρος

Σχολείο Άλλο (περιγραφή)

Κατοικία εγκαταλελειμμένη

Βιοτεχνία / Βιομηχανικό κτίριο

Εκκλησία

Σταύλος / Αποθήκη

Δημόσια Υπηρεσία

Ξενοδοχείο

Δ. ΕΚΤΙΜΗΣΗ ΚΑΤΑΛΛΗΛΟΤΗΤΑΣ ΚΤΙΡΙΟΥ ΓΙΑ ΧΡΗΣΗ

Έλεγχος εξωτερικά μόνο

Έλεγχος εσωτερικά και εξωτερικά

Διευκρινίζονται τα διαμερίσματα των οποίων ο χαρακτηρισμός είναι διαφορετικός από το συνολικό.

ΚΑΤΟΙΚΗΣΙΜΟ Κτίριο κατάλληλο για χρήση

ΜΗ ΚΑΤΟΙΚΗΣΙΜΟ Κτίριο προσωρινά ακατάλληλο για χρήση (επανεέλεγχος)

Απαιτείται υποστήλωση του κτιρίου

Απαιτείται έλεγχος επικινδυνότητας

ΟΙ ΤΕΧΝΙΚΟΙ ΠΟΥ ΔΙΕΝΗΡΓΗΣΑΝ ΤΗΝ ΤΑΧΕΙΑ ΑΥΤΟΨΙΑ

Ημερομηνία

Ωρα

1. Ονοματεπώνυμο:

2. Ονοματεπώνυμο:

Ειδικότητα :

Ειδικότητα :

Υπογραφή

Υπογραφή

ΠΑΡΑΛΗΦΘΗΚΕ ΔΕΛΤΙΟ ΑΥΤΟΨΙΑΣ

Ο Παραλαβών / Η Παραλαβούσα

Ονοματεπώνυμο:

Ιδιοκτήτης

Διαχειριστής

Άλλος

Υπογραφή

DATA ENTRY
Κωδικός υπάλ.

ΟΙ ΤΕΧΝΙΚΟΙ ΠΟΥ ΔΙΕΝΗΡΓΗΣΑΝ ΤΗΝ ΤΑΧΕΙΑ ΑΥΤΟΨΙΑ

Ημερομηνία 8/9/1999

Ώρα 16:30

1. Ονοματεπώνυμο : ΜΑΡΙΑ
ΚΛΕΑΝΘΗ

Ειδικότητα : Πολ. Μηχ/κός,
Γ.Δ.Α.Ε.Φ.Κ.

Υπογραφή :

2. Ονοματεπώνυμο : ΒΑΣΙΛΕΙΟΣ
ΜΩΚΟΣ

Ειδικότητα : Πολ. Μηχ/κός
Δ.Α.Ε.Φ.Κ.-Κ.Ε.

Υπογραφή :

ΠΑΡΑΛΗΦΘΗΚΕ ΔΕΛΤΙΟ ΑΥΤΟΨΙΑΣ

Ο Παραλαβών / Η Παραλαβούσα

Όνοματεπώνυμο : ΔΗΜΗΤΡΙΟΣ ΠΑΠΠΑΣ του
Κωνσταντίνου

Υπογραφή :

Ιδιοκτήτης

Διαχειριστής

Άλλος

Δεν
συμπληρώνεται

DATA ENTRY

Κωδικός υπαλ.

ΟΔΗΓΙΕΣ ΣΥΜΠΛΗΡΩΣΗΣ ΔΕΛΤΙΟΥ ΕΠΑΝΕΛΕΓΧΟΥ

ΟΔΗΓΙΕΣ ΓΙΑ ΣΥΜΠΛΗΡΩΣΗ ΕΝΤΥΠΟΥ ΕΠΑΝΕΛΕΓΧΟΥ ΑΝΑΦΟΡΙΚΑ ΜΕ ΤΗΝ ΚΑΤΑΛΛΗΛΟΤΗΤΑ ΤΟΥ ΚΤΙΡΙΟΥ ΓΙΑ ΧΡΗΣΗ

Χαρακτηρισμός	Καταλληλότητα για χρήση Μέτρα ασφαλείας	Ενδεικτική περιγραφή βλαβών
Κτίριο Κατάλληλο για χρήση (ΠΡΑΣΙΝΟ)	Στην κατηγορία αυτή υπάγονται κτίρια που δεν έχουν βλάβες ή έχουν ελαφρές βλάβες και η αντιστατική ικανότητα τους δεν έχει μειωθεί.	<ul style="list-style-type: none"> Ελαφρές ρωγμές στα στοιχεία τοίχων και οροφής Ελαφρές ρωγμές στους τοίχους πλήρωσης και αποκαλλυμένες γωνίες μικρού εύρους Τραχιλιές μη διαγίνοντες ρωγμές σε οριζόντια στοιχεία του φέροντα οργανισμού από απόλυτο σκελετό Τραχιλιές σχηματισμένες σε φέρουσα τοιχοποιία που δεν είναι ακινοδωμένα
Κτίρια προσωρινα ακατάλληλα για χρήση (ΚΙΤΡΙΝΟ)	Στην κατηγορία αυτή υπάγονται τα κτίρια που έχουν υφιστάμενες βλάβες και η αντιστατική τους ικανότητα έχει μειωθεί ή που για λόγους χρησιμοποίησής τους μέχρι να αρθούν οι επικινδυνότητες που παρουσιάζονται σε στοιχεία της κατασκευής ή σε άλλα μη φέροντα στοιχεία είναι πιθανόν να απαιτηθεί η λήψη προληπτικών μέτρων ασφαλείας (υποστηρίγματα, καθαρισμός επιφανειών, απομάκρυνση κλπ.) μέχρι την οριστική άσφαξη των κινδύνων. Μέχρι την αποκατάσταση των βλαβών απαγορεύεται η χρήση τους. Κατά περίπτωση, μπορεί να επιτραπεί περιορισμένη είσοδος με βραχυπρόθεσμα διαστήματα και χρήση τους.	<ul style="list-style-type: none"> Τα φέροντα στοιχεία παρουσιάζουν ελαφρά παραμόρφωση, ρωγμές στα φέροντα στοιχεία από απόλυτο σκελετό Ρωγμές ή καταρρεύση ή σημαντική απομάκρυνση της στέγης Βλάβες ή άλλες ρωγμές σε στρώσεις τοίχων Διαγίνοντες ρωγμές ή θραύσματα του υλικού σε τοίχους ανάμεσα σε παραθύρα ή πόρτες ή ολική απομάκρυνση της κατασκευής Ελαφρές βλάβες, μερική ή ολική αλλοίωση της στέγης Αποκόλληση μεγάλων κομματιών επικάλυψης από τους τοίχους Αποκόλληση από τους τοίχους επιχρισμάτων και τις οροφές Εντονες διαγίνοντες σχηματισμοί καταρρεύσεις τοίχων πλήρωσης και βήτονες αποκαλλυμένες τοίχων
Κτίριο επικίνδυνο για χρήση (ΚΟΚΚΙΝΟ)	Στην κατηγορία αυτή υπάγονται τα κτίρια που έχουν υφιστάμενες βλάβες και υπάρχει πιθανότητα αυτά ή τμήματά τους να καταρρεύσουν. Εφάνθη και οι καταρρεύσεις εμφανίζονται και τούτου πρέπει να ληφθούν αυτώσεως μέτρα ασφαλείας όπως να απαιτηθεί ο περιβάλλον χώρος προστατευθεί με περιβαλλόμενους φράγματα και να απαγορευτεί καταλληλότητα πρόσβαση. Ακολουθεί έλεγχος από τριμελή Επιτροπή Μηχανικών για την άμεση απομάκρυνση των κινδύνων έκδοσης Πρωτοκόλλου Επικινδύνων Ετοιμότητας Κτιρίου.	<ul style="list-style-type: none"> Ολική ή μερική καταρρεύση του κτιρίου ή ορόφου Τα φέροντα στοιχεία έχουν μεγάλες βλάβες και παραμορφώσεις Η φέρουσα τοιχοποιία παρουσιάζει αποκλίση από την κατακόρυφη ή αποσάρωση της μάζας της ή σοβαρές ρωγμές Οι συνδέσεις και οι κόμβοι των φερόντων στοιχείων έχουν σοβαρές βλάβες

Εφόσον παρατηρούνται βλάβες που δεν οφείλονται στο σεισμό θα καταγράφονται με τη σχετική παρατήρηση.

Το εξώφυλλο αυτό μετά την αποκοπή του θα τοποθετείται πίσω από κάθε διφύλλο σετ δελτίων, πριν την αναγραφή των στοιχείων.

ΕΛΛΗΝΙΚΗ ΔΗΜΟΚΡΑΤΙΑ
ΥΠΕΧΘΔΕ - Γ.Γ.Δ.Ε. - Υ.Α.Σ.

ΥΠΟΥΡΓΕΙΟ ΥΠΟΔΟΜΩΝ
ΜΕΤΑΦΟΡΩΝ & ΔΙΚΤΥΩΝ
ΓΕΝ. ΓΡΑΜΜΑΤΕΙΑ ΥΠΟΔΟΜΩΝ
ΔΙΕΥΘΥΝΣΗ ΤΕΧΝΙΚΗΣ ΚΥΒΕΡΝΗΣΗΣ
ΔΙΕΥΘΥΝΣΗ ΣΥΝΤΕΤΑΓΜΕΝΩΝ
ΕΠΙΧΕΙΡΗΣΙΑΚΩΝ ΣΥΣΤΗΜΑΤΩΝ

Καθ. & Α. Α. 093861

ΔΕΛΤΙΟ ΕΠΑΝΕΛΕΓΧΟΥ

Α. ΟΞΗΣ ΚΤΙΡΙΟΥ
Διεύθυνση: Αριθμ. Πρωτ.: Αριθμ. Διαγρ.: Αριθμ. Αποστολ. κτιρίων στο ίδιο οικοπέδο:

Β. ΣΤΟΙΧΕΙΑ ΦΕΡΟΜΕΝΟΥ ΙΔΙΟΚΤΗΤΗ - ΔΙΑΧΕΙΡΙΣΤΗ
Επωνυμία: Τ.Κ.: Αριθμ. Οδού: Αριθμ. Διαγρ.: Πιλότ.: Υπόγειο: Χρόνος Κατασκευής:

Γ. ΠΕΡΙΓΡΑΦΗ ΚΤΙΡΙΟΥ
Είδος φέροντος οργανισμού: Σκελετός στήλιων από σκυρόδεμα Φέρουσα Τοιχοποιία

Χρήση / εις: Κατοικία σε χρήση Κατοικία εγκαταλελειμένη Σταύλος / Αποθήκη Επαγγελματικός χώρος Βιοτεχνία / Βιομηχανικό κτίριο Άλλα (σπεκίωση) Μικτή Κατοικία Άλλο (σπεκίωση) Σχολείο Δημόσια Υπηρεσία Εκκλησία Συναυλιακή

Δ. ΕΚΤΙΜΗΣΗ ΚΑΤΑΛΛΗΛΟΤΗΤΑΣ ΚΤΙΡΙΟΥ ΓΙΑ ΧΡΗΣΗ
Διευκρινίζονται τα διαμερίσματα των οποίων ο χαρακτηρισμός είναι διαφορετικός από το σύνολο.

Κτίριο κατάλληλο για χρήση (ΠΡΑΣΙΝΟ) Το κτίριο επιτρέπεται να χρησιμοποιείται.

Κτίριο προσωρινα ακατάλληλο για χρήση (ΚΙΤΡΙΝΟ) Το κτίριο δεν επιτρέπεται να χρησιμοποιείται πριν επισκευαστεί.

Κτίριο επικίνδυνο για χρήση (ΚΟΚΚΙΝΟ) Το κτίριο ή τμήματά του μπορεί να καταρρεύσουν. Απαγορεύεται η είσοδος σε αυτό. Ακολουθεί έλεγχος από τριμελή Επιτροπή Μηχανικών.

Η εκτίμηση καταλληλότητας ισχύει: για το σύνολο του κτιρίου για τμήμα του κτιρίου

Ε. ΜΕΤΡΑ ΑΣΦΑΛΕΙΑΣ
Απαιτείται να εμποδιστεί η πρόσβαση στις εξής περιοχές:
Πρέπει να καταβαραθύνονται ή να απομακρυνθούν τα εξής στοιχεία:

ΣΤ. ΠΑΡΑΤΗΡΗΣΕΙΣ

ΟΙ ΤΕΧΝΙΚΟΙ ΠΟΥ ΔΙΕΝΗΡΓΗΣΑΝ ΤΗΝ ΤΑΧΕΙΑ ΑΥΤΩΦΙΑ

1. Ονοματεπώνυμο: Ημερομηνία: Ειδικότητα:
Υπογραφή:

2. Ονοματεπώνυμο: Ημερομηνία: Ειδικότητα:
Υπογραφή:

ΠΑΡΑΛΗΦΘΗΚΕ ΔΕΛΤΙΟ ΑΥΤΩΦΙΑΣ
Ο Παραλαβών / Η Παραλαβούσα

Υπογραφή: Ιδιοκτήτης Διαχειριστής Άλλος

Το παρόν δελτίο συντάσσεται από ενημερωτικό φυλλάδιο με οδηγίες για τις περαιτέρω ενέργειές σας. Το παρόν δελτίο προκρίνεται να γίνει αποκατάσταση των ζημιών και χορήγηση Στεγαστικής Συνδρομής.

ΕΠΙΧΕΙΡΗΣΙΑΚΟ ΣΥΣΤΗΜΑ



ΕΛΛΗΝΙΚΗ ΔΗΜΟΚΡΑΤΙΑ
Υ.Π.Ε.ΧΩ.Δ.Ε. - Γ.Γ.Δ.Ε. - Υ.Α.Σ.

Κωδ. Α Α.....

Α 000366



ΔΕΛΤΙΟ ΕΠΑΝΕΛΕΓΧΟΥ

(Συμπληρώνεται ένα Δελτίο Αυτοψίας ανά κτίριο και όχι ανά ιδιοκτησία - διαμέρισμα)

Α. ΘΕΣΗ ΚΤΙΡΙΟΥ

Νομαρχία
Δήμος / Δ.Δ.
Οδός:

Περιοχή:
Αριθ. : Τ.Κ. :

ΓΕΩΓΡΑΦΙΚΕΣ ΣΥΝΤΕΤΑΓΜΕΝΕΣ

X	

Β. ΣΤΟΙΧΕΙΑ ΦΕΡΟΜΕΝΟΥ ΙΔΙΟΚΤΗΤΗ - ΔΙΑΧΕΙΡΙΣΤΗ

Επώνυμο: Ονομα:
Τηλ. :

Γ. ΠΕΡΙΓΡΑΦΗ ΚΤΙΡΙΟΥ

Αριθμ. Ορόφων: Αριθμ. Διαμερ. : Πιλοτίς: Υπόγειο: Χρόνος Κατασκευής:
Αριθμός αυτοτελών κτισμάτων στο ίδιο οικόπεδο

Είδος φέροντος οργανισμού :

- Σκελετός οπλισμένου σκυροδέματος Μικτή Κατασκευή
 Φέρουσα Τοιχοποιία Άλλο (περιγραφή)

Χρήση / εις :

- Κατοικία σε χρήση Επαγγελματικός χώρος Σχολείο Δημόσια Υπηρεσία
 Κατοικία εγκαταλελειμένη Βιοτεχνία / Βιομηχανικό κτίριο Εκκλησία Ξενοδοχείο
 Σταύλος / Αποθήκη Άλλο (περιγραφή)

Δ. ΕΚΤΙΜΗΣΗ ΚΑΤΑΛΛΗΛΟΤΗΤΑΣ ΚΤΙΡΙΟΥ ΓΙΑ ΧΡΗΣΗ

Διευκρινίζονται τα διαμερίσματα των οποίων ο χαρακτηρισμός είναι διαφορετικός από το συνολικό.

Κτίριο κατάλληλο για χρήση (ΠΡΑΣΙΝΟ) Το κτίριο επιτρέπεται να χρησιμοποιείται.

Κτίριο προσωρινά ακατάλληλο για χρήση (ΚΙΤΡΙΝΟ) Το κτίριο δεν επιτρέπεται να χρησιμοποιείται πριν επισκευαστεί. Απαιτείται έκδοση άδειας επισκευής.

Κτίριο επικίνδυνο για χρήση (ΚΟΚΚΙΝΟ) Το κτίριο ή τμήματά του μπορεί να καταρρεύσουν ξαφνικά. Απαγορεύεται η είσοδος σε αυτό. Ακολουθεί έλεγχος από τριμελή επιτροπή Μηχανικών.

Η εκτίμηση καταλληλότητας ισχύει: Αριθμός νοικοκυριών που μένουν άστεγα :
για το σύνολο του κτιρίου
για τμήμα του κτιρίου:

Ε. ΜΕΤΡΑ ΑΣΦΑΛΕΙΑΣ

Απαιτείται να εμποδιστεί η πρόσβαση στις εξής περιοχές
Απαιτείται άμεση υποστήλωση του κτιρίου
Πρέπει να κατεδαφιστούν ή να απομακρυνθούν τα εξής στοιχεία

ΣΤ. ΠΑΡΑΤΗΡΗΣΕΙΣ

ΟΙ ΤΕΧΝΙΚΟΙ ΠΟΥ ΔΙΕΝΗΡΓΗΣΑΝ ΤΗΝ ΤΑΧΕΙΑ ΑΥΤΟΨΙΑ

Ημερομηνία
Ώρα

1. Ονοματεπώνυμο: 2. Ονοματεπώνυμο:
Ειδικότητα : Ειδικότητα :

Υπογραφή Υπογραφή

ΠΑΡΑΛΗΦΘΗΚΕ ΔΕΛΤΙΟ ΑΥΤΟΨΙΑΣ

Ο Παραλαβών / Η Παραλαβούσα

Ονοματεπώνυμο: Ιδιοκτήτης
 Διαχειριστής
Υπογραφή Άλλος

Το παρόν δελτίο συνοδεύεται από ενημερωτικό φυλλάδιο με οδηγίες για τις περαιτέρω ενέργειές σας, προκειμένου να γίνει αποκατάσταση των ζημιών και χορήγηση Στεγαστικής Συνδρομής. DATA ENTRY Κωδικός υπαλ.



ΕΛΛΗΝΙΚΗ ΔΗΜΟΚΡΑΤΙΑ
Υ.Π.Ε.ΧΩ.Δ.Ε. - Γ.Γ.Δ.Ε. - Υ.Α.Σ.

Κωδ. Α Α.....

Α 000366

ΔΕΛΤΙΟ ΕΠΑΝΕΛΕΓΧΟΥ

(Συμπληρώνεται ένα Δελτίο Αυτοψίας ανά κτίριο και όχι ανά ιδιοκτησία - διαμέρισμα)

Α. ΘΕΣΗ ΚΤΙΡΙΟΥ

Νομαρχία

Δήμος / Δ.Δ.

Οδός:

Περιοχή:

Αριθ. : Τ.Κ. :

ΓΕΩΓΡΑΦΙΚΕΣ ΣΥΝΤΕΤΑΓΜΕΝΕΣ

X
Y

Β. ΣΤΟΙΧΕΙΑ ΦΕΡΟΜΕΝΟΥ ΙΔΙΟΚΤΗΤΗ - ΔΙΑΧΕΙΡΙΣΤΗ

Επώνυμο:

Όνομα:

Πατρώνυμο:

Τηλ. :

Γ. ΠΕΡΙΓΡΑΦΗ ΚΤΙΡΙΟΥ

Αριθμ. Ορόφων: Αριθμ. Διαμερ. : **Pilotis:** Υπόγειο: Χρόνος Κατασκευής:

Αριθμός αυτοτελών κτισμάτων στο ίδιο οικόπεδο

Είδος φέροντος οργανισμού :

- Σκελετός οπλισμένου σκυροδέματος
- Φέρουσα Τοιχοποιία

Χρήση / εις :

- Κατοικία σε χρήση
- Κατοικία εγκαταλελειμένη
- Σταύλος / Αποθήκη
- Επαγγελματικός χώρος
- Βιοτεχνία / Βιομηχανικό κτίριο
- Άλλο (περιγραφή)
- Μικτή Κατασκευή
- Άλλο (περιγραφή)
- Σχολείο
- Εκκλησία
- Δημόσια Υπηρεσία
- Ξενοδοχείο

Διαφορά με το δελτίο Ταχείας Αυτοψίας

Η εκτίμηση καταλληλότητας κτιρίου για χρήση, γίνεται λαμβάνοντας υπόψη το φύλλο «ΟΔΗΓΙΕΣ ΓΙΑ ΣΥΜΠΛΗΡΩΣΗ ΕΝΤΥΠΟΥ ΕΠΑΝΕΛΕΓΧΟΥ ΑΝΑΦΟΡΙΚΑ ΜΕ ΤΗΝ ΚΑΤΑΛΛΗΛΟΤΗΤΑ ΤΟΥ ΚΤΙΡΙΟΥ ΓΙΑ ΧΡΗΣΗ»

Διευκρινίζονται τα διαμερίσματα των οποίων ο χαρακτηρισμός είναι διαφορετικός από το συνολικό.

**Κτίριο
κατάλληλο για χρήση
(ΠΡΑΣΙΝΟ)**

(Όλα τα διαμερίσματα)

**Κτίριο
προσωρινά ακατάλληλο
για χρήση
(ΚΙΤΡΙΝΟ)**

(Α1,Α2 Διαμερίσματα)

**Κτίριο
επικίνδυνο για χρήση
(ΚΟΚΚΙΝΟ)**

- Το πεδίο καταλληλότητας αφορά στο σύνολο του κτιρίου ή σε τμήμα αυτού
- Το κτίριο εξετάζεται τόσο ως προς την καταλληλότητα της χρήσης του, όσο και ως προς την ασφαλή πρόσβαση σε αυτό

παρατηρείται

επισημαίνεται πριν επισκευαστεί.

ής.

και καταρρεύσουν ξαφνικά.

Αρμόδια Επιτροπή Μηχανικών.

Η εκτίμηση καταλληλότητας ισχύει:

για το σύνολο του κτιρίου :

για τμήμα του κτιρίου :

Αριθμός νοικοκυριών που μένουν άστεγα :

Διευκρινίζονται τα διαμερίσματα των οποίων ο χαρακτηρισμός είναι διαφορετικός από το συνολικό.

**Κτίριο
κατάλληλο για χρήση
(ΠΡΑΣΙΝΟ)**

X

Το κτίριο επιτρέπεται να χρησιμοποιείται

Σημειώνεται δίπλα στον χαρακτηρισμό :

- **Φ.Ο.** ➔ Σε περίπτωση που εντοπίζονται βλάβες σε φέροντα στοιχεία
- **ΟΜ.ΟΙΚ.** ➔ υπάρχει επικινδυνότητα λόγω βλαβών σε

**Κτίριο
προσωρινά ακατάλληλο
για χρήση
(ΚΙΤΡΙΝΟ)**

X

Με την επισήμανση :

- **Ε.Ε.** ➔ Επικινδύνως Ετοιμόρροπο κτίριο
- **ΟΛ.ΚΑΤ.** ➔ Ολοσχερώς κατεστραμμένο κτίριο

**Κτίριο
επικίνδυνο για χρήση
(ΚΟΚΚΙΝΟ)**

X

Ακολουθεί έλεγχος από τριμελή επιτροπή Μηχανικών

Η εκτίμηση καταλληλότητας ισχύει:
για το σύνολο του κτιρίου :
για τμήμα του κτιρίου :

X

X

Στην περίπτωση αυτή θα πρέπει να αναφέρονται οι λόγοι στο πεδίο «ΣΤ. ΠΑΡΑΤΗΡΗΣΕΙΣ».

Παπαδημητρίου Δημήτριος Α1 (ισόγειο)

1

Ε. ΜΕΤΡΑ ΑΣΦΑΛΕΙΑΣ

Απαιτείται να εμποδιστεί η πρόσβαση στις εξής περιοχές...

Απαιτείται άμεση υποστύλωση του κτιρίου.....

Πρέπει να κατεδαφιστούν ή να απομακρυνθούν τα εξής στοιχεία

- ✓ περιγράφονται οι περιοχές (εντός ή/και εκτός του κτηρίου) όπου διαπιστώνεται επικινδυνότητα πρόσβασης (δίνεται προσοχή και σε πιθανούς κινδύνους από εγκαταστάσεις κοινής ωφελείας).
- ✓ ειδικό δελτίο επικινδυνότητας
- ✓ Ενημερώνονται για την λήψη επί τόπου μέτρων: ο φερόμενος ιδιοκτήτης, ο αρμόδιος υπάλληλος της Π.Α.Σ.Π. και οι υπηρεσίες.

ΣΤ. ΠΑΡΑΤΗΡΗΣΕΙΣ

Διαμπερείς διαγώνιες οπνηματώσεις στη φέουσα τοιχοποιία.

Αποκόλληση κτιρίου

- ✓ αναγράφονται ενδεικτικά οι βλάβες και η θέση τους (τουλάχιστον οι σοβαρότερες, κατά περίπτωση)
- ✓ αν οι βλάβες και ο χαρακτηρισμός του κτηρίου οφείλεται στον συμβάν ή άλλο λόγο (π.χ. παλαιότητα, προγενέστερες βλάβες, οξείδωση οπλισμών, κ.λπ.)
- ✓ πρόσθετες πληροφορίες, ειδικότερα για το συγκεκριμένο κτήριο



ΕΛΛΗΝΙΚΗ ΔΗΜΟΚΡΑΤΙΑ
Υ.Π.Ε.ΧΩ.Δ.Ε. - Γ.Γ.Δ.Ε. - Υ.Α.Σ.

Κωδ. Α Α.....

Α 000366



ΔΕΛΤΙΟ ΕΠΑΝΕΛΕΓΧΟΥ
(Συμπληρώνεται ένα Δελτίο Αυτοψίας ανά κτίριο και όχι ανά ιδιοκτησία - διαμέρισμα)

Α. ΘΕΣΗ ΚΤΙΡΙΟΥ

Νομαρχία
Δήμος / Δ.Δ.
Οδός:

Περιοχή:
Αριθ. : Τ.Κ. :

ΓΕΩΓΡΑΦΙΚΕΣ ΣΥΝΤΕΤΑΓΜΕΝΕΣ

Χ.....
Υ.....

Β. ΣΤΟΙΧΕΙΑ ΦΕΡΟΜΕΝΟΥ ΙΔΙΟΚΤΗΤΗ - ΔΙΑΧΕΙΡΙΣΤΗ

Επώνυμο:
Τηλ. :

Όνομα:
Κατάστημα:

Γ. ΠΕΡΙΓΡΑΦΗ ΚΤΙΡΙΟΥ

Αριθμ. Ορόφων: Αριθμ. Διαμερ. : Πλοίας: Υπόγειο: Χρόνος Κατασκευής:
Αριθμός αυτοτελών κτισμάτων στο ίδιο οικόπεδο

Είδος φέροντος οργανισμού :

Σκελετός οπλισμένου σκυροδέματος Μικτή Κατασκευή
 Φέρουσα Τοιχοποιία Άλλο (περιγραφή)

Χρήση / εις :

Κατοικία σε χρήση Επαγγελματικός χώρος Σχολείο Δημόσια Υπηρεσία
 Κατοικία εγκαταλελειμένη Βιοτεχνία / Βιομηχανικό κτίριο Εκκλησία Ξενοδοχείο
 Σταύλος / Αποθήκη Άλλο (περιγραφή)

Δ. ΕΚΤΙΜΗΣΗ ΚΑΤΑΛΛΗΛΟΤΗΤΑΣ ΚΤΙΡΙΟΥ ΓΙΑ ΧΡΗΣΗ

Διευκρινίζονται τα διαμερίσματα των οποίων ο χαρακτηρισμός είναι διαφορετικός από το συνολικό.

Κτίριο κατάλληλο για χρήση (ΠΡΑΣΙΝΟ) Το κτίριο επιτρέπεται να χρησιμοποιείται.

Κτίριο προοριζόμενο ακατάλληλο για χρήση (ΚΙΤΡΙΝΟ) Το κτίριο δεν επιτρέπεται να χρησιμοποιείται πριν επισκευαστεί. Απαιτείται έκδοση άδειας επισκευής.

Κτίριο επικίνδυνο για χρήση (ΚΟΚΚΙΝΟ) Το κτίριο ή τμήματά του μπορεί να καταρρεύσουν ξαφνικά. Απαγορεύεται η είσοδος σε αυτό. Ακολουθεί έλεγχος από τριμελή επιτροπή Μηχανικών.

Η εκτίμηση καταλληλότητας ισχύει: Αριθμός νοικοκυριών που μένουν άστεγα :
για το σύνολο του κτιρίου
για τμήμα του κτιρίου:

Ε. ΜΕΤΡΑ ΑΣΦΑΛΕΙΑΣ

Απαιτείται να εμποδιστεί η πρόσβαση στις εξής περιοχές
Απαιτείται άμεση υποστήλωση του κτιρίου
Πρέπει να κατεδαφιστούν ή να απομακρυνθούν τα εξής στοιχεία

ΣΤ. ΠΑΡΑΤΗΡΗΣΕΙΣ

ΟΙ ΤΕΧΝΙΚΟΙ ΠΟΥ ΔΙΕΝΗΡΓΗΣΑΝ ΤΗΝ ΤΑΧΕΙΑ ΑΥΤΟΨΙΑ

Ημερομηνία
Ώρα

1. Ονοματεπώνυμο: 2. Ονοματεπώνυμο:
Ειδικότητα : Ειδικότητα :

Υπογραφή Υπογραφή

ΠΑΡΑΛΗΦΘΗΚΕ ΔΕΛΤΙΟ ΑΥΤΟΨΙΑΣ

Ο Παραλαβών / Η Παραλαβούσα

Ονοματεπώνυμο: Ιδιοκτήτης
 Διαχειριστής
Υπογραφή Άλλος

Το παρόν δελτίο συνοδεύεται από ενημερωτικό φυλλάδιο με οδηγίες για τις περαιτέρω ενέργειές σας, προκειμένου να γίνει αποκατάσταση των ζημιών και χορήγηση Στεγαστικής Συνδρομής. DATA ENTRY Κωδικός υπαλ.

ΟΙ ΤΕΧΝΙΚΟΙ ΠΟΥ ΔΙΕΝΗΡΓΗΣΑΝ ΤΗΝ ΤΑΧΕΙΑ ΑΥΤΟΨΙΑ

Ημερομηνία

Ώρα

1. Ονοματεπώνυμο:

Ειδικότητα :

2. Ονοματεπώνυμο:

Ειδικότητα :

Υπογραφή

Υπογραφή

ΠΑΡΑΛΗΦΘΗΚΕ ΔΕΛΤΙΟ ΑΥΤΟΨΙΑΣ

Ο Παραλαβών / Η Παραλαβούσα

Όνοματεπώνυμο:

Ιδιοκτήτης

Διαχειριστής

Άλλος

Υπογραφή

Το παρόν δελτίο συνοδεύεται από ενημερωτικό φυλλάδιο με οδηγίες για τις περαιτέρω ενέργειές σας, προκειμένου να γίνει αποκατάσταση των ζημιών και χορήγηση Στεγαστικής Συνδρομής.

DATA ENTRY
Κωδικός υπαλ.

Στο δελτίου Επανελέγχου, στα συγκεκριμένα πεδία, συμπληρώνονται τα στοιχεία των Μηχανικών που διενήργησαν την αυτοψία και τα στοιχεία ανθρώπου που παραλαμβάνει το δελτίο σύμφωνα με τις οδηγίες που δόθηκαν για το δελτίο Ταχείας Αυτοψίας









Κτίριο
κατάλληλο για χρήση
(ΠΡΑΣΙΝΟ)

Το κτίριο επιτρέπεται να χρησιμοποιείται

προσωρινά
ακατάλληλο
για χρήση

Κτίριο
προσωρινά ακατάλληλο
για χρήση
(ΚΙΤΡΙΝΟ)

Το κτίριο δεν επιτρέπεται να χρησιμοποιείται πριν επισκευαστεί.
Απαιτείται έκδοση άδειας επισκευής.

Κτίριο
επικίνδυνο για χρήση
(ΚΟΚΚΙΝΟ)

Το κτίριο ή τμήματα του μπορεί να καταρρεύσουν ξαφνικά.
Απαγορεύεται η είσοδος σε αυτό.
Ακολουθεί έλεγχος από τριμελή επιτροπή Μηχανικών.

Επικινδύνως
Ετοιμόρροπο

Η εκτίμηση καταλληλότητας ισχύει:

για το σύνολο του κτιρίου :

για τμήμα του κτιρίου :

Αριθμός νοικοκυριών
μένουν άστεγα :



ΕΛΛΗΝΙΚΗ ΔΗΜΟΚΡΑΤΙΑ
ΥΠΟΥΡΓΕΙΟ ΥΠΟΔΟΜΩΝ ΚΑΙ ΜΕΤΑΦΟΡΩΝ
ΓΕΝΙΚΗ ΓΡΑΜΜΑΤΕΙΑ ΥΠΟΔΟΜΩΝ
ΓΕΝΙΚΗ ΔΙΕΥΘΥΝΣΗ ΤΕΧΝΙΚΗΣ ΥΠΟΣΤΗΡΙΞΗΣ
ΔΙΕΥΘΥΝΣΗ ΑΠΟΚΑΤΑΣΤΑΣΗΣ ΕΠΙΠΤΩΣΕΩΝ
ΦΥΣΙΚΩΝ ΚΑΤΑΣΤΡΟΦΩΝ (Δ.Α.Ε.Φ.Κ.)
ΤΜΗΜΑ ΕΠΟΠΤΕΙΑΣ ΑΠΟΚΑΤΑΣΤΑΣΗΣ
ΦΥΣΙΚΩΝ ΚΑΤΑΣΤΡΟΦΩΝ (Δ)

Ταχ. Δ/ση : Ι. Κόνιαρη 43 & Λ. Κατσώνη
Ταχ. κωδ. : 11471 – Αθήνα
Τηλέφωνο : 210 8704700-718-711
Fax/ Email : 210 8440283 / daefk@ggde.gr

Αριθμ. Πρωτ. :
Α/Α Πρ. Ε.Ε. :
Σχετ. Αίτηση :

Π.Ε.:
ΔΗΜΟΣ :
Δ.Ε.:
Δ.Κ.:
ΟΔΟΣ/ΘΕΣΗ :
ΦΕΡΟΜΕΝΟΙ ΙΔΙΟΚΤΗΤΕΣ:

**ΠΡΩΤΟΚΟΛΛΟ ΑΥΤΟΨΙΑΣ
ΕΠΙΚΙΝΔΥΝΑ ΕΤΟΙΜΟΡΡΟΠΟΥ ΚΤΗΡΙΟΥ**

Στ. του Δήμου στις ημέρα και ώρα

Οι παρακάτω υπογράφοντες υπάλληλοι:

1., Πολιτικός Μηχανικός, υπάλληλος Δ.Α.Ε.Φ.Κ.
2., Πολιτικός Μηχανικός, υπάλληλος Δ.Α.Ε.Φ.Κ.
3., Πολιτικός Μηχανικός, υπάλληλος Δ.Α.Ε.Φ.Κ.

έχοντας υπόψη, τη με αρ.πρωτ. οικ. 7791/Α314/24.09.2014 (Φ.Ε.Κ. 2858/Β/08.10.14) Απόφαση του Υπουργού Υποδομών Μεταφορών και Δικτύων περί καθορισμού διαδικασίας ελέγχου κτιρίων, για να εξετάσουμε επικίνδυνα ετοιμόρροπα κτίρια που έπαθαν ζημιές από τον σεισμό της 01/..... και έχοντας υπόψη τις ισχύουσες διατάξεις του Προεδρικού Διατάγματος «περί επικινδύνων οικοδομών» της 13.04.1929 (Φ.Ε.Κ. 153/Α/22.04.29) σε συνδυασμό με τις διατάξεις του Κανονιστικού Διατάγματος της 08.09.1941 (Φ.Ε.Κ. 310/Α/20.09.41) «Περί άρσεως κινδύνου εκ βλάβης κτιρίων λόγω πολέμου, σεισμού και οιασδήποτε άλλης θεομηνίας».

ΔΙΑΠΙΣΤΩΣΑΜΕ ΟΤΙ

1. Περιγραφή κτηρίου / υλικά κατασκευής (μέγεθος-ποιότητα κατασκευής)
.....
.....

2. Περιγραφή ζημιών
.....
.....

3. Χρήση / Κατοικησιμότητα / Παροχή ρεύματος, νερού (είδος κτηρίου)
.....

Στοιχεία των μηχανικών που διενήργησαν την αυτοψία αλλά και στοιχεία για το χρόνο διενέργειας της αυτοψίας

Συμβάν

- Περιγραφή του κτηρίου
- Περιγραφή βλαβών

4. Σκαρίφημα (κάτοψη και τομή καθ' ύψος δηλωθέντος κτηρίου, διαστάσεις, εξασφάλιση από όρια οικοπέδου-όμορες ιδιοκτησίες, ενδεικτική αποτύπωση υπαρχόντων κτιρίων και χαρακτηρισμός τους)

ΚΑΤΟΨΗ

- Ενδεικτική κάτοψη με διαστάσεις κτηρίου, όμορες ιδιοκτησίες
- Ενδεικτική τομή με ύψη
- Εμβαδόν κάθε στάθμης και χρήσης κτηρίου



ΤΟΜΗ

Εμβαδόν τ.μ.

ΔΕΛΤΙΟ ΕΠΑΝΕΛΕΓΧΟΥ: Α

Θέση φωτογραφιών των όψεων του κτηρίου και στοιχεία εντοπισμού.

Θέση φωτογραφιών

Γ' αυτό αποφαινόμαστε ομόφωνα ότι

Το παραπάνω κτιρίου φερόμενης ιδιοκτησίας είναι επικίνδυνα ετοιμόρροπο λόγω των παραπάνω αναφερομένων ζημιών και ΠΡΕΠΕΙ ΝΑ ΚΑΤΕΔΑΦΙΣΤΕΙ.

ΜΕΤΡΑ ΑΣΦΑΛΕΙΑΣ

- Για την εκτέλεση των εργασιών κατεδάφισης που επιβάλλονται, απαιτείται η εκκένωση του κτιρίου από τους ενοίκους.
- Οι εργασίες αυτές πρέπει να γίνουν άμεσα, όπως ορίζεται από τη νομοθεσία, μετά τη νόμιμη επίδοση του εγγράφου αυτού και με την ευθύνη ορισμένου επιβλέποντος μηχανικού, αφού υποβληθούν οι σχετικές δηλώσεις στην Υπηρεσία Δόμησης του

Οι υπάλληλοι που έκαναν την αυτοψία

- | | | |
|---------------------------|---------------------------|---------------------------|
| 1.
Πολιτικός Μηχανικός | 2.
Πολιτικός Μηχανικός | 3.
Πολιτικός Μηχανικός |
|---------------------------|---------------------------|---------------------------|

ΚΟΙΝΟΠΟΙΗΣΗ

1. Φερόμενος Ιδιοκτήτης (με απόδειξη παραλαβής)
.....
2. Υπηρεσία Δόμησης
3. Δήμος
4. Αστυνομικό Τμήμα

Αθήνα, 2017

ΘΕΩΡΗΘΗΚΕ
Ο ΔΙΕΥΘΥΝΤΗΣ Δ.Α.Ε.Φ.Κ.-Κ.Ε.

ΒΑΣΙΛΕΙΟΣ ΜΩΚΟΣ
Πολιτικός Μηχανικός

ΕΣΩΤΕΡΙΚΗ ΔΙΑΝΟΜΗ

1. Χρον. Αρχείο
2. Τμήμα Δ
3. Φ. ΠΑΕΕΚ

- Ένσταση κατά των επιμέρους στοιχείων και χαρακτηριστικών (π.χ. διαστάσεις, χρήση κλπ) του πρωτοκόλλου αυτοψίας, μπορεί να υποβληθεί εντός τριών (3) μηνών από την ημερομηνία παραλαβής του συνοδευόμενου από τα απαιτούμενα δικαιολογητικά.

Υπογραφές των Μηχανικών

Κοινοποίηση στον φερόμενο ιδιοκτήτη και στις αρμόδιες υπηρεσίες

Θεώρηση από τον Διευθυντή

Ένσταση μόνο κατά των επιμέρους στοιχείων και χαρακτηριστικών (π.χ. διαστάσεις, χρήση κ.λπ.)

Έντυπα δελτίων αυτοψιών μετασεισμικού ελέγχου

- Τα έντυπα των δελτίων αυτοψιών μετασεισμικού ελέγχου αποσκοπούν στην κάλυψη του στόχου του μετασεισμικού ελέγχου:
 - ✓ την υπόδειξη στους πολίτες των κτηρίων που δεν πρέπει να χρησιμοποιούνται
 - ✓ τον εντοπισμό και άρση επικινδυνοτήτων
 - ✓ τον εντοπισμό κτηρίων που χρειάζονται άμεση υποστήλωση
 - ✓ τον εντοπισμό των άμεσα κατάλληλων για χρήση κτηρίων
 - ✓ τον προσδιορισμό της πληγείσας περιοχής

συνοψίζοντας...και συμπερασματικά...

- ✓ Τα έντυπα αυτοψιών ταχείας αυτοψίας και επανελέγχου
 - Είναι εύχρηστα, με δυνατότητα γρήγορης συμπλήρωσης, χωρίς καθυστέρηση στη διενέργεια αυτοψίας
 - **δεν** περιλαμβάνουν αποτύπωση βλαβών ενώ δίνει πληροφορίες για τον εντοπισμό επικινδυνότητων, κτηρίων που χρειάζονται άμεση υποστήλωση, των άμεσα κατάλληλων για χρήση κτηρίων & για τον καθορισμό της πληγείσας περιοχής
- ✓ Οι αυτοψίες διενεργούνται σε σύντομο χρονικό διάστημα και καταγράφονται όλα τα απαραίτητα στοιχεία που χρειάζεται η Γ.Δ.Α.Ε.Φ.Κ. προκειμένου να ξεκινήσει το συντομότερο δυνατόν το έργο της αποκατάστασης.
- ✓ Οι προκληθείσες βλάβες καταγράφονται στο σχέδιο αποτύπωσης βλαβών που υποβάλλει ο μελετητής μηχανικός στο φάκελο της άδειας επισκευής και παραλαμβάνονται από τον ελέγχοντα μηχανικό, σε περίοδο που έχει ολοκληρωθεί η μετασεισμική ακολουθία.
- ✓ Τα στοιχεία αυτά ενσωματώνεται στο φάκελο του κτηρίου, προκειμένου να συμπληρωθεί η ταυτότητα του κτηρίου

ΥΠΟΥΡΓΕΙΟ ΥΠΟΔΟΜΩΝ ΚΑΙ ΜΕΤΑΦΟΡΩΝ (ΥΠ.Υ.ΜΕ.)

ΓΕΝΙΚΗ ΓΡΑΜΜΑΤΕΙΑ ΥΠΟΔΟΜΩΝ (Γ.Γ.Υ.)

ΓΕΝΙΚΗ Δ/ΝΣΗ ΑΠΟΚΑΤΑΣΤΑΣΗΣ ΕΠΙΠΤΩΣΕΩΝ ΦΥΣΙΚΩΝ ΚΑΤΑΣΤΡΟΦΩΝ (Γ.Δ.Α.Ε.Φ.Κ.)

ΔΙΕΥΘΥΝΣΗ ΑΠΟΚΑΤΑΣΤΑΣΗΣ ΕΠΙΠΤΩΣΕΩΝ ΦΥΣΙΚΩΝ ΚΑΤΑΣΤΡΟΦΩΝ ΚΕΝΤΡΙΚΗΣ ΕΛΛΑΔΟΣ (Δ.Α.Ε.Φ.Κ – Κ.Ε.) (Δ26)

ΑΠΟΓΡΑΦΙΚΟ ΔΕΛΤΙΟ ΑΥΤΟΨΙΑΣ ΚΤΗΡΙΟΥ

Συμβάν: ΠΛΗΜΜΥΡΕΣ 29ης ΣΕΠΤΕΜΒΡΙΟΥ 2018

Περιφερειακή Ενότητα: ΑΡΓΟΛΙΔΑΣ

Α. ΘΕΣΗ ΚΤΗΡΙΟΥ

Δήμος: Άργους- Μικηνών Δ.μ. Ενότητα: Δ.μ./Τοπ. Κοινότητα:
Οδός / Περιοχή: Αρ.: Γεωγραφικές Συντεταγμένες: Χ: Υ:

Β. ΠΕΡΙΓΡΑΦΗ ΚΤΗΡΙΟΥ

Αριθμός ορόφων: Υπόγειο: Πλοϊστός: Έτος κατασκευής:Φέρων Οργανισμός: Οπλισμένο Σκυρόδεμα Φέρουσα Τοιχοποιία Μικτός Άλλο
(Περιγραφή)

Γ. ΠΛΗΓΕΙΣΑ ΣΤΑΘΜΗ –ΒΛΑΒΕΣ ΣΤΟ ΚΤΗΡΙΟ

Πληγείσα στάθμη	Χρήση:	Ύψος νερού: (m)	ΔΕΗ	Συνοπτική Περιγραφή βλαβών (Επιχρίσματα, χρωματισμοί, κουφώματα, δάπεδα, πλακίδια κ.λπ.)
Υπόγειο				
Ισόγειο				
..... (Άλλα/Στάθμη)				

Βλάβες σε Φ.Ο.: Βλάβες σε κοινόκτητα/κοινόχρηστα:

Δ. ΒΛΑΒΕΣ ΣΕ ΕΓΚΑΤΑΣΤΑΣΕΙΣ

Καυστήρας: Λέβητας: Ανελκυστήρας: Άλλο:
(Είδος/περιγραφή):
(Θέση/ στάθμη):Άντληση υδάτων από πυροσβεστική:
Αριθμός Έκθεσης:Φωτογραφίες:

Ε.ΕΠΙΚΙΝΔΥΝΟΤΗΤΑ/ΚΑΘΙΣΤΗΣΕΙΣ:

ΑΠΑΙΤΕΙΤΑΙ
ΕΠΑΝΕΛΕΓΧΟΣ:

ΣΤ.ΦΕΡΟΜΕΝΟΙ ΙΔΙΟΚΤΗΤΕΣ:

Α/Α	ΟΝΟΜΑΤΕΠΩΝΥΜΟ	ΣΤΑΘΜΗ	ΧΡΗΣΗ	ΤΗΛΕΦΩΝΟ
1				
2				
3				
4				
5				

Ζ.ΠΑΡΑΤΗΡΗΣΕΙΣ:

Έλεγχος μόνο εξωτερικά

Για την αυτοψία

Ημερομηνία /Ωρα:

1.

Οι Μηχανικοί

2.

Ο Ιδιοκτήτης/ Άλλος



ΟΔΗΓΙΕΣ
ΓΙΑ ΤΗ ΔΙΕΝΕΡΓΕΙΑ ΑΥΤΟΨΙΩΝ ΚΑΙ ΤΗΝ ΚΑΤΑΓΡΑΦΗ ΒΛΑΒΩΝ ΑΠΟ ΠΛΗΜΜΥΡΕΣ

Οι επιτροπές ορίζονται σύμφωνα με την με αρ. πρωτ. ΓΔΑΕΦΚ/οικ.288/ΓΔβ1/14.05.2018 (Β'1872) Υπουργική απόφαση και διενεργούν αυτοψίες στα πληγέντα κτήρια σύμφωνα με τις οδηγίες που τους δίνονται από τη ΓΔΑΕΦΚ.

Κάθε επιτροπή παραλαμβάνει πριν ξεκινήσει από το γραφείο συντονισμού:

- 1) έντυπα (αριθμημέ5να μοναδικά) και οδηγίες συμπλήρωσης
- 2) χάρτη της πληγείσας περιοχής όπου θα διενεργηθούν αυτοψίες
- 3) ημερήσια στατιστικά δελτία που συμπληρώνονται από κάθε επιτροπή και
- 4) σπρέι για τη σήμανση των κτηρίων
- 5) γυλέκα

Κάθε μέλος επιτροπής πρέπει να έχει κατάλληλη ένδυση (προτείνονται γαλότσες) και κάθε επιτροπή πρέπει να έχει κατάλληλη ηλεκτρονική συσκευή με δυνατότητα τηλεφωνικής επικοινωνίας, λήψη ψηφιακής φωτογραφίας και εντοπισμού θέσης του κτηρίου (π.χ. κινητό τηλέφωνο, υπολογιστή χειρός ή φωτογραφική μηχανή).

Για κάθε κτήριο συμπληρώνεται ένα δελτίο αυτοψίας το οποίο φέρει μοναδικό αριθμό και δίδεται ιδιαίτερη προσοχή προκειμένου να συμπληρωθούν ορθά όλα τα πεδία του δελτίου. Σε κάθε κτήριο θα γίνεται σήμανση με σπρέι με μία **κάθετη γραμμή**.

Αν δεν υπάρχει δυνατότητα πρόσβασης στο κτήριο αλλά προκύπτουν βλάβες από εξωτερικό έλεγχο, σημειώνεται στο δελτίο ως εξωτερικός έλεγχος.

Κατά την διάρκεια της αυτοψίας σε κάθε κτήριο λαμβάνονται όσο το δυνατό περισσότερες φωτογραφίες. Λαμβάνονται φωτογραφίες τουλάχιστον της πρόσοψης, των σημαντικότερων βλαβών (και με τρόπο που να αποδεικνύεται το ύψος της στάθμης του νερού), του ρολογιού της ΔΕΗ καθώς και του συμπληρωμένου δελτίου αυτοψίας.

Αν διαπιστωθούν βλάβες στον φέροντα οργανισμό, καχιζήσεις ή κάποια άλλη επικινδυνότητα σημειώνεται ότι απαιτείται επανέλεγχος.

Προσοχή: Εφόσον διαπιστωθεί ότι το κτήριο είχε πληγεί από προηγούμενη πλημμύρα και οι βλάβες δεν επισκευάστηκαν, λαμβάνονται φωτογραφίες για την απόδειξη αυτού και επισημαίνεται στο έντυπο στις παρατηρήσεις.

Κάθε μέρα, στην επιστροφή της, η επιτροπή παραδίδει στο γραφείο συντονισμού, συμπληρωμένα:

- 1) τα δελτία αυτοψιών
- 2) το χάρτη της περιοχής όπου έχουν διενεργηθεί αυτοψίες
- 3) ενυπόγραφα στατιστικά δελτία
- 4) φωτογραφίες (ηλεκτρονικά)

Αρχειοθέτηση φωτογραφιών:

Για κάθε κτήριο η επιτροπή θα δημιουργεί ηλεκτρονικό φάκελο με όνομα τα επίθετα της επιτροπής και υποφάκελους με ηλεκτρονικά αρχεία φωτογραφιών. Κάθε υποφάκελος με όνομα τον αριθμό του δελτίου αυτοψίας και την ημερομηνία σύνταξής του (1025_28-6-2018) θα περιλαμβάνει αρχεία με τις φωτογραφίες του συγκεκριμένου κτηρίου συμπεριλαμβανομένου της φωτογραφίας του δελτίου αυτοψίας και με όνομα του κάθε αρχείου φωτογραφίας: τον αριθμό του δελτίου, τον αύξοντα αριθμό της φωτογραφίας και την ημερομηνία (π.χ. 1025_χ_28-6-2018, όπου χ ο αύξων αριθμός της φωτογραφίας του συγκεκριμένου κτηρίου).

Οι φωτογραφίες θα παραδίδονται ή θα αποστέλλονται στον Επικεφαλής με κάθε πρόσφορο ηλεκτρονικό μέσο.

Στην περίπτωση που στο χάρτη που δίδεται, υπάρχουν οριοθετημένες και αριθμημένες οι περιοχές όπου θα διενεργηθούν οι αυτοψίες από την ορισμένη επιτροπή πχ. T2. (βλέπε κάτω σχήμα), κάθε επιτροπή θα σημειώνει τον αύξοντα αριθμό του δελτίου αυτοψίας επάνω στο χάρτη **στο αντίστοιχο κτήριο** που πραγματοποιείται η αυτοψία (λχ. δελτίο αυτοψίας με αρ. 1025, σημειώνεται 1025 στο χάρτη στο αντίστοιχο κτήριο). Στην περίπτωση που το κτήριο αντιστοιχίζεται με πλήρη διεύθυνση (οδός και αριθμός) ΔΕΝ χρειάζεται η αναγραφή του δελτίου αυτοψίας επί του χάρτη.



**ΟΔΗΓΙΕΣ ΓΙΑ ΣΥΜΠΛΗΡΩΣΗ ΕΝΤΥΠΟΥ ΤΑΧΕΙΑΣ ΑΥΤΟΨΙΑΣ
ΑΝΑΦΟΡΙΚΑ ΜΕ ΤΗΝ ΚΑΤΑΛΛΗΛΟΤΗΤΑ ΤΟΥ ΚΤΙΡΙΟΥ ΓΙΑ ΧΡΗΣΗ**

Χαρακτηρισμός	Καταλληλότητα για χρήση Μέτρα ασφαλείας	Ενδεικτική περιγραφή βλαβών
Κτίριο Κατάλληλο για χρήση (ΚΑΤΟΙΚΗΣΙΜΟ)	Στην κατηγορία αυτή υπάγονται κτίρια που δεν έχουν βλάβες ή έχουν ελαφρές βλάβες και η αντισεισμική ικανότητά τους δεν έχει μειωθεί.	<ul style="list-style-type: none"> • Ελαφρές ρωγμές στα επιχρίσματα τοίχων και οροφής. • Ελαφρές ρωγμές στους τοίχους πλήρωσης και αποκολλήσεις γωνιών μικρού εύρους. • Τριχοειδείς μη διαγώνιες ρωγμές σε οριζόντια στοιχεία του φέροντα οργανισμού από οπλισμένο σκυρόδεμα. • Τριχοειδείς ρηγματώσεις σε φέρουσα τοιχοποιία που δεν είναι σε μεγάλη έκταση.
Κτίριο ακατάλληλο για χρήση (ΜΗ ΚΑΤΟΙΚΗΣΙΜΟ)	<p>Στην κατηγορία αυτή υπάγονται τα κτίρια που :</p> <p>α) έχουν υποστεί σοβαρές βλάβες και υπάρχει πιθανότητα αυτά ή τμήματά τους να καταρρεύσουν ξαφνικά και ως εκ τούτου πρέπει να εκκενωθούν και να απαγορευθεί η χρήση τους</p> <p>β) έχουν υποστεί βλάβες και η αντισεισμική τους ικανότητα έχει μειωθεί</p> <p>γ) για λόγους ασφαλείας δεν πρέπει να χρησιμοποιηθούν μέχρι να αρθούν άμεσα επικινδύνότητες που παρουσιάζονται σε στοιχεία όψεων ή σε άλλα μη φέροντα στοιχεία.</p> <p>Είναι πιθανόν να απαιτείται η λήψη πρόσθετων μέτρων ασφαλείας (υποστήλωση, καθαίρεση επικρεμώμενων στοιχείων όψεων κλπ.) μέχρι την οριστική άρση του κινδύνου. Μετά την καθαίρεση των στοιχείων αυτών θα διενεργείται ο επανέλεγχος.</p> <p>Ο επανέλεγχος των κτιρίων κατά το δευτεροβάθμιο αντισεισμικό έλεγχο θα διενεργείται από επιτροπή Μηχανικών.</p> <p>Μέχρι τότε απαγορεύεται η χρήση τους.</p> <p>Κατά περίπτωση, μπορεί να επιτραπεί περιορισμένη είσοδος για μικρό χρονικό διάστημα και με ίδια ευθύνη.</p>	<ul style="list-style-type: none"> • Ολική ή μερική κατάρρευση του κτιρίου ή ορόφου. • Τα φέροντα στοιχεία έχουν μεγάλες βλάβες και παραμορφώσεις και η φέρουσα τοιχοποιία παρουσιάζει απόκλιση από την κατακόρυφο. • Οι συνδέσεις και οι κόμβοι των φερόντων στοιχείων έχουν σοβαρές βλάβες. • Τα φέροντα στοιχεία παρουσιάζουν ελαφρά παραμόρφωση. • Ρωγμές στα φέροντα στοιχεία από οπλισμένο σκυρόδεμα. • Βλάβες ή κατάρρευση ή σημαντική στρέβλωση της στέγης. • Διαγώνιες ή άλλες ρωγμές σε φέροντες τοίχους. • Διαγώνιες ρωγμές ή θρυμμάτισμα του υλικού σε τοίχους ανάμεσα σε παράθυρα ή πόρτες ή συναφή στοιχεία της κατασκευής. • Ελαφρές βλάβες, μερική ή ολική ολίσθηση ή και πτώση της επικάλυψης της στέγης. • Αποκόλληση μεγάλων κομματιών επιχρίσματος από τους τοίχους και τις οροφές. • Βλάβες ή και μερική αστοχία σε καμινάδες, σοφίτες, στηθαία. • Έντονες διαγώνιες ρηγματώσεις, καταρρεύσεις τοίχων πλήρωσης και έντονες αποκολλήσεις τοίχων.

Εφόσον παρατηρούνται βλάβες που δεν οφείλονται στο σεισμό θα καταγράφονται με τη σχετική παρατήρηση.

Το εξώφυλλο αυτό μετά την αποκοπή του θα τοποθετείται πίσω από κάθε δίφυλλο σετ δελτίων, πριν την αναγραφή των στοιχείων.

**ΟΔΗΓΙΕΣ ΓΙΑ ΣΥΜΠΛΗΡΩΣΗ ΕΝΤΥΠΟΥ ΕΠΑΝΕΛΕΓΧΟΥ
ΑΝΑΦΟΡΙΚΑ ΜΕ ΤΗΝ ΚΑΤΆΛΛΗΛΟΤΗΤΑ ΤΟΥ ΚΤΙΡΙΟΥ ΓΙΑ ΧΡΗΣΗ**

Χαρακτηρισμός	Καταλληλότητα για χρήση Μέτρα ασφαλείας	Ενδεικτική περιγραφή βλαβών
Κτίριο Κατάλληλο για χρήση (ΠΡΑΣΙΝΟ)	Στην κατηγορία αυτή υπάγονται κτίρια που δεν έχουν βλάβες ή έχουν ελαφρές βλάβες και η αντισεισμική ικανότητά τους δεν έχει μειωθεί.	<ul style="list-style-type: none"> • Ελαφρές ρωγμές στα επιχρίσματα τοίχων και οροφής. • Ελαφρές ρωγμές στους τοίχους πλήρωσης και αποκολλήσεις γωνιών μικρού εύρους. • Τριχοειδείς μη διαγώνιες ρωγμές σε οριζόντια στοιχεία του φέροντα οργανισμού από σπλισμένο σκυρόδεμα. • Τριχοειδείς ρηγματώσεις σε φέρουσα τοιχοποιία που δεν είναι σε μεγάλη έκταση (π.χ. υπέρθυρα κλπ.).
Κτίριο προσωρινά ακατάλληλο για χρήση (ΚΙΤΡΙΝΟ)	Στην κατηγορία αυτή υπάγονται τα κτίρια που έχουν υποστεί βλάβες και η αντισεισμική τους ικανότητα έχει μειωθεί ή που για λόγους ασφαλείας δεν πρέπει να χρησιμοποιηθούν μέχρι να αρθούν άμεσα επικινδυνότητες που παρουσιάζονται σε στοιχεία όψεων ή σε άλλα μη φέροντα στοιχεία. Είναι πιθανόν να απαιτείται η λήψη πρόσθετων μέτρων ασφαλείας (υποστήλωση, καθαίρεση επικρεμάμενων στοιχείων όψεων κλπ.) μέχρι την οριστική άρση του κινδύνου. Μέχρι την αποκατάσταση των βλαβών απαγορεύεται η χρήση τους. Κατά περίπτωση, μπορεί να επιτραπεί περιορισμένη είσοδος για μικρό χρονικό διάστημα και με ίδια ευθύνη.	<ul style="list-style-type: none"> • Τα φέροντα στοιχεία παρουσιάζουν ελαφρά παραμορφωση. • Ρωγμές στα φέροντα στοιχεία από σπλισμένο σκυρόδεμα. • Βλάβες ή κατάρρευση ή σημαντική στρέβλωση της στέγης. • Διαγώνιες ή άλλες ρωγμές σε φέροντες τοίχους. • Διαγώνιες ρωγμές ή θρυμματισμα του υλικού σε τοίχους ανάμεσα σε παράθυρα ή πόρτες ή συναφή στοιχεία της κατασκευής. • Ελαφρές βλάβες, μερική ή ολική ολίσθηση ή και πτώση της επικάλυψης της στέγης. • Αποκόλληση μεγάλων κομματιών επιχρίσματος από τους τοίχους και τις οροφές. • Έντονες διαγώνιες ρηγματώσεις, κατάρψεις τοίχων πλήρωσης και έντονες αποκολλήσεις τοίχων.
Κτίριο επικίνδυνο για χρήση (ΚΟΚΚΙΝΟ)	Στην κατηγορία αυτή υπάγονται τα κτίρια που έχουν υποστεί σοβαρές βλάβες και υπάρχει πιθανότητα αυτά ή τμήματά τους να καταρρεύσουν ξαφνικά και ως εκ τούτου πρέπει να εκκενωθούν και να απαγορευθεί η χρήση τους. Απαιτείται να ληφθούν άμεσα μέτρα ασφαλείας, όπως να προστατευθεί ο περιβάλλων χώρος και να απαγορευθεί κατάλληλα η πρόσβαση. Ακολουθεί έλεγχος από τριμελή Επιτροπή Μηχανικών για την έκδοση Πρωτοκόλλου Επικινδύνως Ετοιμόρροπου Κτιρίου.	<ul style="list-style-type: none"> • Ολική ή μερική κατάρρευση του κτιρίου ή ορόφου. • Τα φέροντα στοιχεία έχουν μεγάλες βλάβες και παραμορφώσεις • Η φέρουσα τοιχοποιία παρουσιάζει απόκλιση από την κατακόρυφο ή αποσάθρωση της μάζας της ή σοβαρές ρωγμές. • Οι συνδέσεις και οι κόμβοι των φερόντων στοιχείων έχουν σοβαρές βλάβες.

Εφόσον παρατηρούνται βλάβες που δεν οφείλονται στο σεισμό θα καταγράφονται με τη σχετική παρατήρηση.

Το έντυπο αυτό μετά την αποκόπ του θα τοποθετείται πάνω από κάθε

2. ΔΕΛΤΙΟ ΕΠΙΚΙΝΔΥΝΟΤΗΤΩΝ ΕΠΙΤΡΟΠΗΣ ΕΛΕΓΧΟΥ ΚΤΗΡΙΩΝ

1.ΣΥΜΒΑΝ:.....

2.ΠΕΡΙΦΕΡΕΙΑΚΗ ΕΝΟΤΗΤΑ :.....

3.ΔΗΜΟΣ / ΤΟΠΙΚΗ-ΔΗΜΟΤΙΚΗ ΚΟΙΝΟΤΗΤΑ :.....

4.ΜΕΛΗ ΕΠΙΤΡΟΠΗΣ: (ονοματεπώνυμο/ ειδικότητα / Υπηρεσία / υπογραφή)

1.

2.

5.ΗΜΕΡΟΜΗΝΙΑ ΑΥΤΩΣΙΑΣ / ΠΑΡΑΔΟΣΗΣ ΣΤΟΝ ΕΠΙΚΕΦΑΛΗ:.....

6.Ο ΕΠΙΚΕΦΑΛΗΣ: (ονοματεπώνυμο/ ειδικότητα / υπογραφή)

.....

7. ΚΑΤΑΣΤΑΣΗ ΕΠΙΚΙΝΔΥΝΟΤΗΤΩΝ

A/A	ΑΡΙΘΜΟΣ ΔΕΛΤΙΟΥ ΤΑΧΕΙΑΣ ΑΥΤΩΣΙΑΣ	ΦΕΡΟΜΕΝΟΣ ΙΔΙΟΚΤΗΤΗΣ	ΟΔΟΣ / ΑΡΙΘΜΟΣ / ΘΕΣΗ	ΣΥΝΤΕΤΑΓΜΕΝΕΣ	ΧΡΗΣΗ ΚΤΗΡΙΟΥ	ΠΕΡΙΓΡΑΦΗ ΕΠΙΚΙΝΔΥΝΟΤΗΤΑΣ
1				Χ:		
				Υ:		
2				Χ:		
				Υ:		
3				Χ:		
				Υ:		
4				Χ:		
				Υ:		